



PERÚ

Ministerio
de Desarrollo Agrario
y Riego

SERFOR Servicio
Nacional
Forestal y
de Fauna
Silvestre

2022

Servicio Nacional Forestal y de Fauna Silvestre - SERFOR

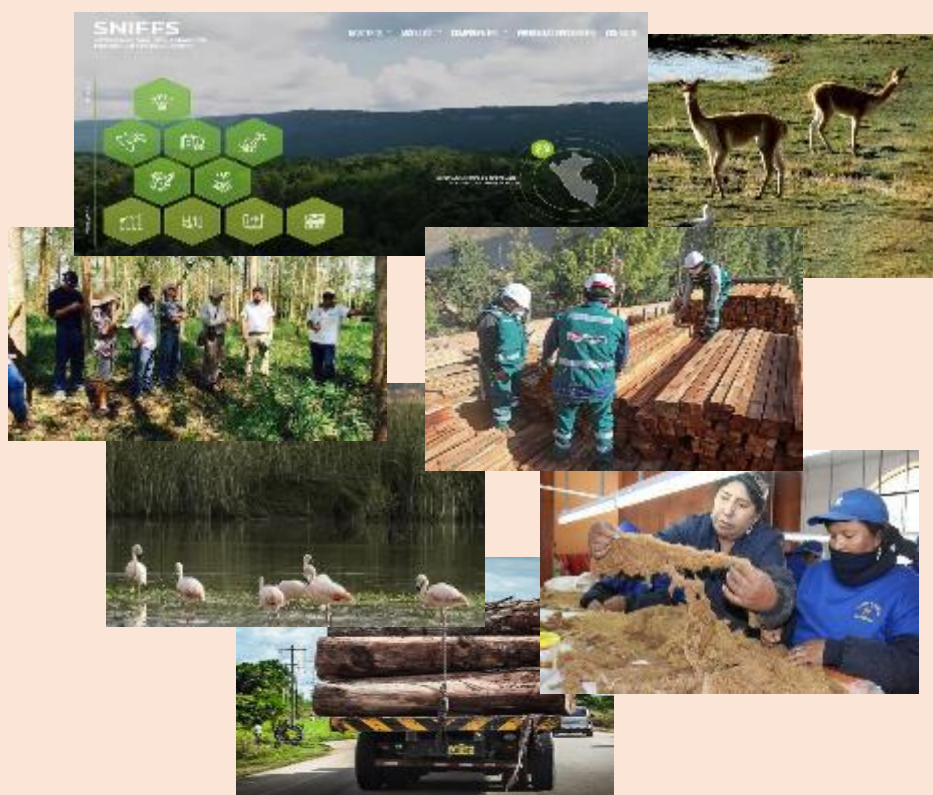

Plan Operativo Institucional - POI consistenciado con el PIA 2022

OFICINA GENERAL DE PLANEAMIENTO Y PRESUPUESTO
Oficina de Planeamiento y Racionalización



PERÚ

Ministerio
de Desarrollo Agrario
y Riego

SERFOR
Servicio
Nacional
Forestal y
de Fauna
Silvestre

"Decenio de la Igualdad de Oportunidades para Mujeres y Hombres"
"Año de la Universalización de la Salud"

CONTENIDO

PRESENTACIÓN.....	3
1. DECLARACIÓN DE POLÍTICA INSTITUCIONAL	4
2. MISIÓN INSTITUCIONAL	4
3. ACCIONES ESTRATÉGICAS INSTITUCIONALES (AEI) PRIORIZADAS POR OBJETIVO ESTRATÉGICO INSTITUCIONAL (OEI).....	4
4. MARCO ORGANIZACIONAL	5
5. PRESUPUESTO INSTITUCIONAL DE APERTURA (PIA) 2022.....	6
6. REPORTES DE PROGRAMACIÓN DEL PLAN OPERATIVO INSTITUCIONAL - POI CONSISTENCIADO CON EL PIA 2022 (ANEXOS B-5).....	9



PRESENTACIÓN

Mediante Ley N° 29763 se crea el Servicio Nacional Forestal y de Fauna Silvestre - SERFOR como Organismo Público Técnico Especializado, adscrito al Ministerio de Agricultura y Riego, siendo el ente rector del Sistema Nacional de Gestión Forestal y de Fauna Silvestre, constituyéndose como autoridad técnico - normativa a nivel nacional, encargada de dictar las normas y establecer los procedimientos relacionados orientados al cumplimiento de las políticas establecidas como la promoción de la gestión eficiente de los recursos forestales y de fauna silvestre con enfoque de sostenibilidad y descentralización, todo ello enmarcados en la Política Nacional Forestal.

El SERFOR en el marco de las disposiciones emitidas por el Centro de Planeamiento Estratégico - CEPLAN, así como la información remitida por cada centro de costo en el marco de las funciones establecidas en su Reglamento de Organización y Funciones (ROF), ha elaborado el Plan Operativo Institucional (POI) 2022, articulado a su Plan Estratégico Institucional (PEI) 2019 - 2024 aprobado mediante Resolución de Dirección Ejecutiva N° D000026-2021-MINAGRI-SERFOR-DE, el mismo que se encuentra alineado al Plan Estratégico Sectorial Multianual Actualizado (PESEM) 2015 - 2021 (Diciembre 2016) del Sector Agricultura y Riego al 2024.

Cabe señalar que, todas las metas físicas programadas a través de las actividades operativas se encuentran financiadas con el presupuesto asignado al Pliego 165: Servicio Nacional Forestal y de Fauna Silvestre - SERFOR, ascendente a S/ 154'008,216 soles, de acuerdo con el siguiente detalle:

CATEGORIA PRESUPUESTAL	FTE. FTO.				TOTAL
	R.O.	R.D.R.	R.O.O.C	DyT	
PP-0068. REDUCCION DE VULNERABILIDAD Y ATENCION DE EMERGENCIAS POR DESASTRES	S/171,828	--	--	--	S/171,828
PP-0130. COMPETITIVIDAD Y APROVECHAMIENTO SOSTENIBLE DE LOS RECURSOS FORESTALES Y DE LA FAUNA SILVESTRE	S/47,498,890	S/616,600	S/80,137,771	S/3,094,594	S/131,347,855
9001. ACCIONES CENTRALES	S/22,212,423	S/266,110	--	--	S/22,478,533
9002. ASIGNACIONES PRESUPUESTARIAS QUE NO RESULTAN EN PRODUCTOS	S/10,000	--	--	--	S/10,000
TOTAL	S/69,893,141	S/882,710	S/80,137,771	S/3,094,594	S/154,008,216

Elaboración: Oficina de Planeamiento y Racionalización
Fuente: SIAF - MEF

Finalmente, se precisa que el presupuesto asignado para el año 2022, resulta limitado para cubrir los gastos de operatividad, el pago de profesionales contratados, capacitaciones especializadas, diversos gastos de servicios básicos, cobertura de supervisiones y seguimiento, gastos en combustibles, mantenimiento preventivo y correctivo de vehículos, continuidad en la implementación del Sistema de Control Interno, la ejecución de acciones en el marco de la Gestión de Riesgos de Desastres, entre otros.

1. DECLARACIÓN DE POLÍTICA INSTITUCIONAL

El Servicio Nacional Forestal y de Fauna Silvestre - SERFOR, tiene como objetivo principal, definido en la Política Nacional Forestal y de Fauna Silvestre vigente, la siguiente:

“Contribuir con el desarrollo sostenible del país a través de una adecuada gestión del Patrimonio Forestal y de Fauna Silvestre de la Nación, que asegure su aprovechamiento sostenible, conservación, protección e incremento, para la provisión de bienes y servicios de los ecosistemas forestales, otros ecosistemas de vegetación silvestre y de fauna silvestre, en armonía con el interés social, cultural, económico y ambiental de la Nación”.

Para dar cumplimiento a tal fin, el SERFOR ha establecido lineamientos generales que guiarán su accionar y se reflejan en forma transversal en la Misión, Objetivos Estratégicos y Acciones Estratégicas Institucionales aprobados en su Plan Estratégico Institucional (PEI) 2019-2024.

Estos lineamientos incluyen el principio de sostenibilidad en el aprovechamiento de los recursos forestales y de fauna silvestre; la mejora de la competitividad y acercamiento a los mercados; el enfoque ecosistémico para el manejo de los recursos; la búsqueda de la participación de los actores, que conduzca hacia una gestión transparente; la equidad e inclusión en las oportunidades de acceso a los recursos forestales y de fauna silvestre; y la eficiencia y mejoramiento continuo en la gestión.

Asimismo, los Objetivos Estratégicos y Acciones Estratégicas Institucionales, se rigen por el principio de interculturalidad, que implica el respeto y valoración de la presencia e interacción de las diversas culturas y el reconocimiento de conocimientos tradicionales en el manejo de los recursos forestales y de fauna silvestre; y por un enfoque de género que permita, mediante la disminución de las diferencias y desigualdades entre hombres y mujeres, contribuir a mejorar las condiciones de vida de las poblaciones vinculadas primariamente a la gestión de los bosques.

2. MISIÓN INSTITUCIONAL

En base a lo expuesto anteriormente, el SERFOR ha definido su Misión Institucional bajo el siguiente enunciado:

“Ejercer la rectoría técnica y normativa para gestionar y promover la sostenibilidad y competitividad del sector forestal y de fauna silvestre en beneficio de la población y el ambiente, de manera articulada y eficaz”.

3. ACCIONES ESTRATÉGICAS INSTITUCIONALES (AEI) PRIORIZADAS POR OBJETIVO ESTRATÉGICO INSTITUCIONAL (OEI)

Los objetivos y acciones estratégicas propuestas en el PEI 2019-2024 vigente, se rigen por el principio de interculturalidad, que implica el respeto y valoración de la presencia e interacción de las diversas culturas y el reconocimiento de conocimientos

"Decenio de la Igualdad de Oportunidades para Mujeres y Hombres"
"Año de la Universalización de la Salud"

tradicionales en el manejo de los recursos forestales y de fauna silvestre; y por un enfoque de género que permita, mediante la disminución de las diferencias y desigualdades entre hombres y mujeres, contribuir a mejorar las condiciones de vida de las poblaciones vinculadas primariamente a la gestión de los bosques.

A continuación, se presentan las Acciones Estratégicas Institucionales del SERFOR, establecidas para cada Objetivo Estratégico aprobados en el PEI 2019-2024 vigente:

PLAN ESTRATÉGICO INSTITUCIONAL (PEI) 2019-2024 (Aprobado con RDE N° D000026-2021-MINAGRI-SERFOR-DE)	OEI.01. Mejorar las condiciones habilitantes para el aprovechamiento competitivo y sostenible de los recursos forestales y de la fauna silvestre en beneficio de la población	AEI.01.01. Cadenas de valor forestal y de fauna silvestre promovidas con enfoque de mercado, para los actores forestales y de fauna silvestre
		AEI.01.02. Mecanismos de financiamiento e incentivos para promover la inversión pública y privada en el sector forestal y de fauna silvestre, establecidos para beneficio de los actores involucrados
		AEI.01.03. Acceso a los recursos forestales y de fauna silvestre brindado para beneficio de los actores involucrados
		AEI.01.04. Sistema Nacional de Información Forestal y de Fauna Silvestre implementado para uso de la población
		AEI.01.05. Mecanismo articulado de control implementado para beneficio de la población
		AEI.01.06. Instrumentos de política y gestión articulados entre las entidades del SINAFOR, en beneficio de la población
		AEI.01.07. Asistencia técnica implementada para dar valor a los recursos forestales y de fauna silvestre en beneficio de las comunidades y otros actores
	OEI.02. Disminuir el riesgo frente a los desastres y el cambio climático para beneficio de la población	AEI.02.01. Asistencia técnica implementada para fortalecer capacidades de Gobiernos Regionales en la prevención y reducción del riesgo de
		AEI.02.02. Plan de gestión del riesgo de desastres del SERFOR implementado, para los servidores de la entidad
	OEI.03. Fortalecer la gestión institucional	AEI.03.01. Gestión por procesos implementada en la entidad
		AEI.03.02. Capacidad operativa fortalecida para la entidad

Fuente: Plan Estratégico Institucional (PEI) 2019-2024 del SERFOR

Elaboración: Oficina de Planeamiento y Racionalización

4. MARCO ORGANIZACIONAL

Mediante Ley N° 29763 de fecha 22 de julio de 2011, se promulgó La Ley Forestal y de Fauna Silvestre, dando origen al Servicio Nacional Forestal y de Fauna Silvestre - SERFOR como entidad rectora del Sistema Nacional de Gestión Forestal y de Fauna Silvestre - SINAFOR, constituyéndose como un Organismo Público Técnico Especializado, encargado de normar, y establecer los procedimientos relacionadas a las actividades forestales y de fauna silvestre con personería jurídica de derecho público interno y constituye un pliego presupuestal, adscrito al Ministerio de Agricultura y Riego - MINAGRI.

De acuerdo con lo establecido en el Reglamento de Organización y Funciones del SERFOR, aprobado mediante Decreto Supremo N° 007-2013-MINAGRI, de fecha 18

*“Decenio de la Igualdad de Oportunidades para Mujeres y Hombres”
“Año de la Universalización de la Salud”*

de julio de 2013, modificado con Decreto Supremo N° 016-2014-MINAGRI, de fecha 03 de setiembre de 2014, se tiene la siguiente estructura orgánica:

ESTRUCTURA ORGÁNICA DEL SERFOR

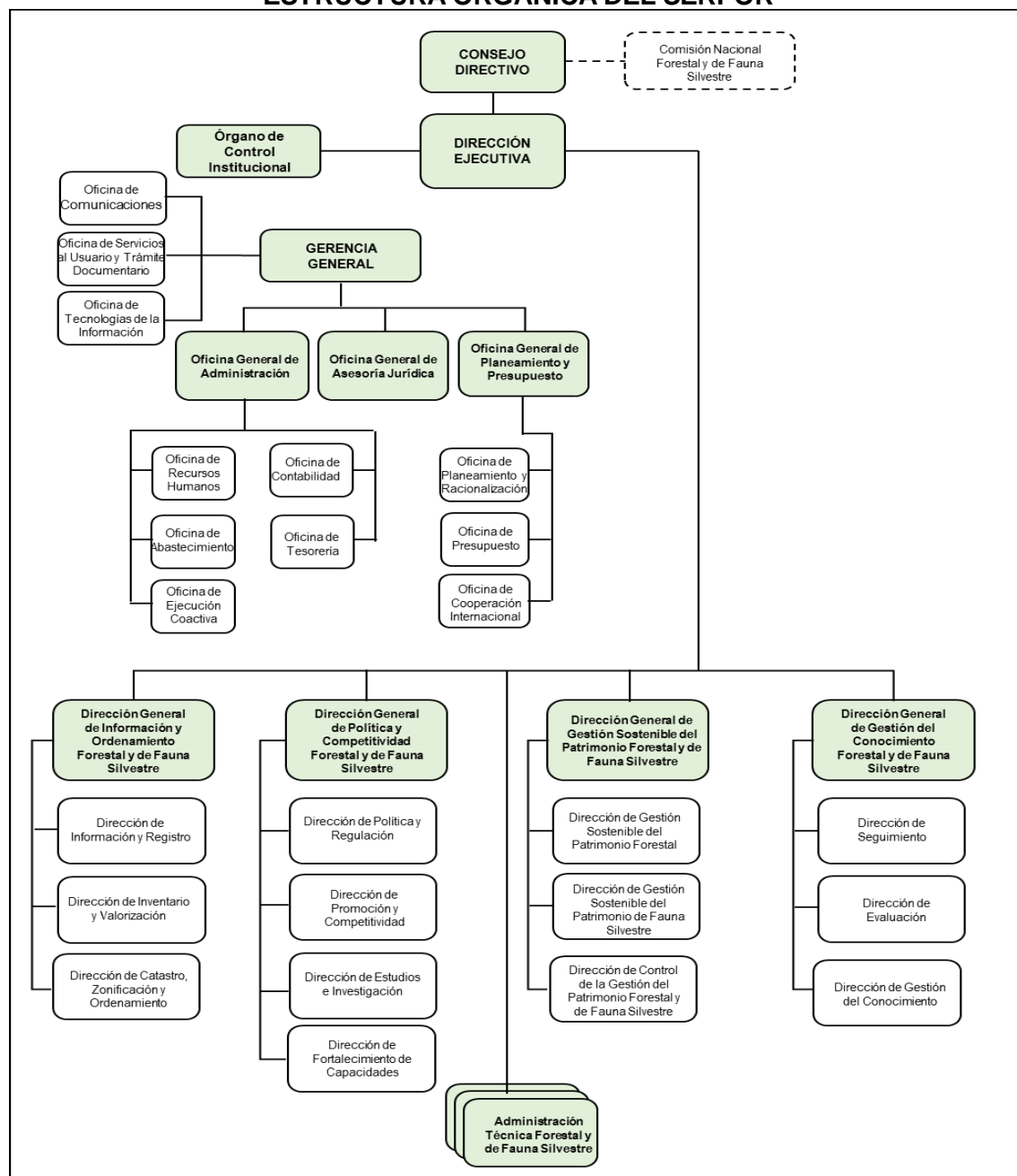

Elaboración: Oficina de Planeamiento y Racionalización

5. PRESUPUESTO INSTITUCIONAL DE APERTURA (PIA) 2022

El presupuesto total asignado a favor del Pliego 165: Servicio Nacional Forestal y de Fauna Silvestre - SERFOR, para el Año Fiscal 2022 asciende a **S/ 154,008,216 soles**, que constituye un monto limitado para el cumplimiento de los objetivos y metas institucionales de la Autoridad Nacional Forestal y de Fauna Silvestre, así como de sus

**PERÚ****Ministerio
de Desarrollo Agrario
y Riego****SERFOR** Servicio
Nacional
Forestal y
de Fauna
Silvestre

*“Decenio de la Igualdad de Oportunidades para Mujeres y Hombres”
“Año de la Universalización de la Salud”*

gastos operativos requeridos por las diferentes categorías presupuestales donde participa, entre ellos los programas presupuestales PP-0130 “Competitividad y aprovechamiento sostenible de los recursos forestales y de fauna silvestre” (ente rector) y PP-0068 “Reducción de la Vulnerabilidad y Atención de Emergencias por Desastres” de acuerdo al siguiente detalle:

DISTRIBUCIÓN PRESUPUESTAL POR CATEGORÍA PRESUPUESTAL

CATEGORIA PRESUPUESTAL / PRODUCTO-PROYECTO	TOTAL
PP-0068. REDUCCION DE VULNERABILIDAD Y ATENCION DE EMERGENCIAS POR DESASTRES	S/171,828
3000001. ACCIONES COMUNES	S/102,552
3000737. ESTUDIOS PARA LA ESTIMACION DEL RIESGO DE DESASTRES	S/69,276
PP-0130. COMPETITIVIDAD Y APROVECHAMIENTO SOSTENIBLE DE LOS RECURSOS FORESTALES Y DE LA FAUNA SILVESTRE	S/131,347,855
2332872. FOMENTO Y GESTION SOSTENIBLE DE LA PRODUCCION FORESTAL EN EL PERU	S/4,441,176
2452861. MEJORAMIENTO Y AMPLIACION DEL ORDENAMIENTO DEL PATRIMONIO FORESTAL EN 9 DEPARTAMENTOS	S/39,412,775
2454392. MEJORAMIENTO DEL FOMENTO DE LAS PLANTACIONES FORESTALES COMERCIALES PARA EL DESARROLLO PRODUCTIVO FORESTAL EN 7 DEPARTAMENTOS	S/7,182,250
2455355. MEJORAMIENTO Y AMPLIACION DE LA PRODUCCION FORESTAL SOSTENIBLE EN BOSQUES NATURALES EN 5 DEPARTAMENTOS	S/45,260,490
2510527. MEJORAMIENTO DE LOS SERVICIOS DE CONTROL Y VIGILANCIA DE LA LEGALIDAD DEL TRANSPORTE DE LOS RECURSOS FORESTALES Y DE FAUNA SILVESTRE EN EL PUESTO DE CONTROL SANTA LUCIA DE LA ATFFS PUNO DISTRITO DE SANTA LUCIA - PROVINCIA DE LAMPA - DEPARTAMENTO DE PUNO	S/969,924
2510596. MEJORAMIENTO DE LOS SERVICIOS DE CONTROL Y VIGILANCIA DE LA LEGALIDAD DEL TRANSPORTE DE LOS RECURSOS FORESTALES Y DE FAUNA SILVESTRE DEL PUESTO DE CONTROL CHONTACHACA DE LA ATFFS CUSCO DISTRITO DE KOSÑIPATA - PROVINCIA DE PAUCARTAMBO - DEPARTAMENTO DE CUSCO	S/774,605
3000001. ACCIONES COMUNES	S/8,728,193
3000383. PRODUCTORES FORESTALES Y MANEJADORES DE FAUNA SILVESTRE INFORMADOS SOBRE EL MANEJO SOSTENIBLE DE LOS RECURSOS FORESTALES Y DE FAUNA SILVESTRE	S/2,911,769
3000384. AREAS FORESTALES RECUPERADAS QUE CUENTEN CON UN ADECUADO MANEJO FORESTAL Y DE FAUNA SILVESTRE	S/6,707,444
3000695. PRODUCTORES Y MANEJADORES FORESTALES Y DE FAUNA SILVESTRE CON ACCESO Y TRAZABILIDAD EFICIENTE SOBRE LOS RECURSOS FORESTALES Y DE FAUNA SILVESTRE	S/10,243,758
3000696. PRODUCTORES Y MANEJADORES FORESTALES Y DE FAUNA SILVESTRE ACCEDEN A SERVICIOS PARA LA CONEXION CON MERCADOS	S/1,105,512
3000697. PRODUCTORES Y MANEJADORES FORESTALES Y DE FAUNA SILVESTRE CAPACITADOS Y SENSIBILIZADOS EN EL MANEJO EFICIENTE DE LOS RECURSOS FORESTALES Y FAUNA SILVESTRE	S/1,794,956
3000886. BOSQUES CON CONTROL Y VIGILANCIA EFECTIVOS	S/1,815,003
9001. ACCIONES CENTRALES	S/22,478,533
3999999. SIN PRODUCTO	S/22,478,533
9002. ASIGNACIONES PRESUPUESTARIAS QUE NO RESULTAN EN PRODUCTOS	S/10,000
3999999. SIN PRODUCTO	S/10,000
TOTAL	S/154,008,216

Elaboración: Oficina de Planeamiento y Racionalización
Fuente: SIAF / Aplicativo CEPLAN v1.0

Asimismo, de acuerdo con los objetivos y acciones estratégicas institucionales, aprobadas en el PEI 2019-2024 vigente, se cuenta con la siguiente distribución presupuestal:

**PERÚ**Ministerio
de Desarrollo Agrario
y Riego**SERFOR** Servicio
Nacional
Forestal y
de Fauna
Silvestre*“Decenio de la Igualdad de Oportunidades para Mujeres y Hombres”
“Año de la Universalización de la Salud”***DISTRIBUCIÓN PRESUPUESTAL POR OBJETIVO ESTRATÉGICO
Y ACCIÓN ESTRATÉGICA INSTITUCIONAL**

OBJETIVOS ESTRATÉGICOS / ACCIONES ESTRATÉGICAS INSTITUCIONALES		PIA 2022
OEI.01. Mejorar las condiciones habilitantes para el aprovechamiento competitivo y sostenible de los recursos forestales y de la fauna silvestre en beneficio de la población		S/32,937,160
AEI.01.01. Cadenas de valor forestal y de fauna silvestre promovidas con enfoque de mercado, para los actores forestales y de fauna silvestre		S/1,800,733
AEI.01.02. Mecanismos de financiamiento e incentivos para promover la inversión pública y privada en el sector forestal y de fauna silvestre, establecidos para beneficio de los actores involucrados		S/2,576,225
AEI.01.03. Acceso a los recursos forestales y de fauna silvestre brindado para beneficio de los actores involucrados		S/14,410,134
AEI.01.04. Sistema Nacional de Información Forestal y de Fauna Silvestre implementado para uso de la población		S/4,171,400
AEI.01.05. Mecanismo articulado de control implementado para beneficio de la población		S/7,907,808
AEI.01.07. Asistencia técnica implementada para dar valor a los recursos forestales y de fauna silvestre en beneficio de las comunidades y otros actores		S/2,070,860
OEI.02. Disminuir el riesgo frente a los desastres y el cambio climático para beneficio de la población		S/144,552
AEI.02.01. Asistencia técnica implementada para fortalecer capacidades de Gobiernos Regionales en la prevención y reducción del riesgo de incendios forestales		S/144,552
OEI.03. Fortalecer la gestión institucional		S/120,926,504
AEI.03.01. Gestión por procesos implementada en la entidad		S/6,687,855
AEI.03.02. Capacidad operativa fortalecida para la entidad		S/114,238,649
TOTAL		S/154,008,216

Elaboración: Oficina de Planeamiento y Racionalización
Fuente: SIAF / Aplicativo CEPLAN v1.0

De otro lado tal como se muestra en el siguiente cuadro, el 62.5% del presupuesto asignado para el Año Fiscal 2022, se concentra en la implementación del Programa de Inversión “Fomento y Gestión Sostenible de la Producción Forestal en el PERÚ” (Se financia parcialmente con Contrato Préstamo suscrito con KfW); seguido del 10.9% que corresponde a la operatividad de las trece (13) Administraciones Técnicas Forestales y de Fauna Silvestre¹; la Oficina General de Administración con un 7.7% quien también tiene a su cargo las inversiones en su calidad de Unidad Ejecutora, tal como se muestra en el siguiente detalle:

DISTRIBUCIÓN PRESUPUESTAL POR CENTRO DE COSTO

N°	ÓRGANOS DEL SERFOR	TOTAL	(%)
1	Dirección Ejecutiva	S/995,076	0.6%
2	Órgano de Control Institucional	S/544,156	0.4%
3	Gerencia General	S/3,945,476	2.6%

¹ Ubicados en quince (15) regiones del País.

**PERÚ****Ministerio
de Desarrollo Agrario
y Riego****SERFOR** Servicio
Nacional
Forestal y
de Fauna
Silvestre

*“Decenio de la Igualdad de Oportunidades para Mujeres y Hombres”
“Año de la Universalización de la Salud”*

N°	ÓRGANOS DEL SERFOR	TOTAL	(%)
4	Oficina General de Administración	S/11,782,175	7.7%
	a) Proyectos de inversión	S/1,744,529	1.1%
	b) Programa KfW	S/96,296,691	62.5%
5	Oficina General de Asesoría Jurídica	S/1,175,236	0.8%
6	Oficina General de Planeamiento y Presupuesto	S/4,046,414	2.6%
7	Dirección General de Información y Ordenamiento Forestal y de Fauna Silvestre	S/4,145,196	2.7%
8	Dirección General de Política y Competitividad Forestal y de Fauna Silvestre	S/3,824,334	2.5%
9	Dirección General de Gestión Sostenible del Patrimonio Forestal y de Fauna Silvestre	S/7,004,167	4.5%
10	Dirección General de Gestión del Conocimiento Forestal y de Fauna Silvestre	S/1,718,919	1.1%
11	Administraciones Técnicas Forestales y de Fauna Silvestre (ATFFS)	S/16,785,847	10.9%
TOTAL		S/154,008,216	100%

Elaboración: Oficina de Planeamiento y Racionalización

Fuente: SIAF / Aplicativo CEPLAN v1.0

Con relación al Programa de Inversión “Fomento y Gestión Sostenible de la Producción Forestal en el PERÚ”, se financia parcialmente con Contrato de Préstamo suscrito con el Banco de Desarrollo del Estado de la República Federal de Alemania - KfW y contribuirá a la: i) Reactivación de la Actividad Productiva Forestal; ii) Mitigación del Cambio Climático; iii) Reducción de la deforestación; y, iv) Conservación de la biodiversidad en el Perú. Para tal efecto, para el año 2022 se tiene prevista la creación de la Unidad Ejecutora, así como la elaboración de los expedientes técnicos de las 04 inversiones:

- Mejoramiento del Fomento de las Plantaciones Forestales Comerciales para el desarrollo productivo forestal en 7 departamentos.
- Mejoramiento y Ampliación de la Producción Forestal Sostenible en Bosques Naturales en 5 departamentos.
- Mejoramiento y Ampliación del Ordenamiento del Patrimonio Forestal en 09 departamentos.
- Gestión del Programa.

6. REPORTES DE PROGRAMACIÓN DEL PLAN OPERATIVO INSTITUCIONAL - POI CONSISTENCIADO CON EL PIA 2022 (ANEXOS B-5)

	LA IMPLEMENTACIÓN DE LA ESTRATEGIA COMUNICACIONAL DE LA INSTITUCIÓN	DEL MAR																
AOI00150300416	ELABORACIÓN Y DIFUSIÓN DE MATERIAL AUDIOVISUAL ESPECIALIZADO	150120 : MAGDALENA DEL MAR	036 : DOCUMENTO	1 : Muy Alta	Fisico	1	1	1	1	1	1	1	0	0	0	0	0	7
					Financiero S/.	6,000	6,000	6,000	6,000	6,000	6,000	6,000	6,000	6,000	4,058	0	0	58,058
AOI00150300427	ELABORACIÓN Y DIFUSIÓN DE INFORMACIÓN A MEDIOS DE COMUNICACIÓN Y A LA OPINIÓN PÚBLICA MEDIANTE NOTAS DE PRENSA, REDES SOCIALES Y OTROS MEDIOS	150120 : MAGDALENA DEL MAR	001 : ACCION	1 : Muy Alta	Fisico	1	1	1	1	1	1	1	1	1	1	1	1	12
					Financiero S/.	7,000	7,000	7,000	7,000	7,000	7,000	7,000	7,000	7,000	7,000	0	0	70,000
AOI00150300431	REALIZACIÓN DE REUNIONES INFORMATIVAS PARA EL POSICIONAMIENTO INSTITUCIONAL CON LÍDERES DE OPINIÓN Y ALIADOS ESTRATÉGICOS	150120 : MAGDALENA DEL MAR	001 : ACCION	1 : Muy Alta	Fisico	0	0	2	0	0	0	2	0	0	0	0	0	4
					Financiero S/.	0	0	18,000	0	0	0	18,000	0	0	0	0	0	36,000
AOI00150300434	ELABORACIÓN DE MATERIALES ESPECIALIZADOS PARA LA DIFUSIÓN DE TEMAS ESTRATÉGICOS PARA EL POSICIONAMIENTO INSTITUCIONAL	150120 : MAGDALENA DEL MAR	001 : ACCION	1 : Muy Alta	Fisico	0	1	1	0	0	0	1	0	0	0	1	0	4
					Financiero S/.	0	8,210	8,210	0	0	0	8,210	0	0	0	8,210	0	32,839
AOI00150300435	IMPLEMENTACIÓN DE ACCIONES DE COMUNICACIÓN INTERNA	150120 : MAGDALENA DEL MAR	248 : REPORTE	1 : Muy Alta	Fisico	1	1	1	1	1	1	1	1	1	1	1	1	12
					Financiero S/.	1,000	1,000	1,000	1,000	1,000	1,000	1,000	1,000	1,000	1,000	1,000	0	11,000
AOI00150300656	EJECUCIÓN DE ACCIONES DE COMUNICACIÓN ESTRATÉGICA PARA DIFUNDIR INFORMACIÓN SOBRE EL USO Y APROVECHAMIENTO DE LA FLORA Y FAUNA SILVESTRE.	150120 : MAGDALENA DEL MAR	001 : ACCION	1 : Muy Alta	Fisico	2	2	0	2	2	2	0	2	2	2	2	2	20
					Financiero S/.	18,000	18,000	0	18,000	18,000	18,000	0	18,000	18,000	18,000	6,063	0	150,063
AOI00150300657	DISEÑO Y CONTENIDO PARA REDES SOCIALES	150120 : MAGDALENA DEL MAR	248 : REPORTE	1 : Muy Alta	Fisico	1	1	1	1	1	1	1	1	1	1	1	1	12
					Financiero S/.	4,000	4,000	4,000	4,000	4,000	4,000	4,000	4,000	4,000	0	0	0	36,000
AOI00150300659	MANTENIMIENTO DEL PORTAL WEB DEL SERFOR	150120 : MAGDALENA DEL MAR	001 : ACCION	1 : Muy Alta	Fisico	1	1	1	1	1	1	1	1	1	1	1	1	12
					Financiero S/.	2,000	2,000	2,000	2,860	36,350	2,000	27,325	2,000	2,000	2,000	2,000	2,000	84,535

Unidad Ejecutora : 001503 - SERVICIO NAC. FORESTAL Y DE FAUNA SILVESTRE-SERFOR - SEDE CENTRAL
Centro de Costo: 02.01.03 - OFICINA DE SERVICIOS AL USUARIO Y TRÁMITE DOCUMENTARIO

OEI.03 FORTALECER LA GESTIÓN INSTITUCIONAL

AEI.03.01 GESTIÓN POR PROCESOS IMPLEMENTADA EN LA ENTIDAD

COD.	Actividad Operativa / Inversiones	Ubigeo	U.M.	Prioridad	Meta	PROGRAMACION												Total Anual
						1	2	3	4	5	6	7	8	9	10	11	12	
AOI00150300014	ATENCIÓN Y ORIENTACIÓN A LOS USUARIOS DEL SERFOR	150120 : MAGDALENA DEL MAR	001 : ACCION	1 : Muy Alta	Fisico	1	1	1	1	1	1	1	1	1	1	1	1	12
					Financiero S/.	0	0	0	0	0	0	0	0	0	0	0	14,762	14,762
AOI00150300018	EJECUCIÓN DE LOS PROCESOS ARCHIVÍSTICOS DE ORGANIZACIÓN, DESCRIPCIÓN, FOLIACIÓN, CONSERVACIÓN Y SERVICIO	150120 : MAGDALENA DEL MAR	001 : ACCION	1 : Muy Alta	Fisico	1	1	1	1	1	1	1	1	1	1	1	1	12
					Financiero S/.	8,140	7,810	8,610	7,810	10,610	7,810	10,510	7,810	7,810	7,810	7,810	10,510	103,054
AOI00150300023	RECEPCIÓN, REGISTRO, DIGITALIZACIÓN Y DERIVACIÓN DE LOS DOCUMENTOS PRESENTADO EN LA MESA DE PARTES DEL SERFOR	150120 : MAGDALENA DEL MAR	001 : ACCION	1 : Muy Alta	Fisico	1	1	1	1	1	1	1	1	1	1	1	1	12
					Financiero S/.	10,543	10,543	10,543	10,543	10,543	10,543	11,743	10,543	10,543	10,543	10,543	11,743	128,920
AOI00150300028	RECEPCIÓN, TRAMITACIÓN Y REGISTRO DE LOS DOCUMENTOS DEL SERFOR A TRAVÉS DE LA MENSAJERÍA	150120 : MAGDALENA DEL MAR	001 : ACCION	1 : Muy Alta	Fisico	1	1	1	1	1	1	1	1	1	1	1	1	12
					Financiero S/.	7,186	4,786	2,686	2,686	2,686	2,686	2,986	2,686	2,686	2,686	2,686	50,386	86,830
AOI00150300661	ATENCIÓN Y SEGUIMIENTO DE LAS SOLICITUDES DE ACCESO A LA INFORMACIÓN PÚBLICA	150120 : MAGDALENA DEL MAR	001 : ACCION	1 : Muy Alta	Fisico	1	1	1	1	1	1	1	1	1	1	1	1	12
					Financiero S/.	4,686	4,686	4,686	4,686	4,686	4,686	4,986	4,686	4,686	4,686	4,686	4,986	56,830
AOI00150300662	FORMULACIÓN Y ACTUALIZACIÓN DE LOS DOCUMENTOS DE GESTIÓN Y NORMATIVOS PARA LA MEJORA DE LOS SERVICIOS DE ATENCIÓN AL USUARIO	150120 : MAGDALENA DEL MAR	036 : DOCUMENTO	1 : Muy Alta	Fisico	0	0	0	0	0	1	0	0	0	0	0	1	2
					Financiero S/.	13,186	13,186	13,186	13,186	13,186	13,186	13,486	13,186	13,186	13,186	13,186	13,486	158,830
AOI00150301311	REGISTRO DE FEDATARIOS, VISITAS Y DENUNCIAS EN EL SERFOR	150120 : MAGDALENA DEL MAR	001 : ACCION	1 : Muy Alta	Fisico	1	1	1	1	1	1	1	1	1	1	1	1	12
					Financiero S/.	186	186	186	186	186	186	486	186	186	186	186	40,086	42,430

Unidad Ejecutora : 001503 - SERVICIO NAC. FORESTAL Y DE FAUNA SILVESTRE-SERFOR - SEDE CENTRAL
Centro de Costo: 02.01.04 - OFICINA DE TECNOLOGÍAS DE LA INFORMACIÓN

OEI.03 FORTALECER LA GESTIÓN INSTITUCIONAL

AEI.03.02 CAPACIDAD OPERATIVA FORTALECIDA PARA LA ENTIDAD

COD.	Actividad Operativa / Inversiones	Ubigeo	U.M.	Prioridad	Meta	PROGRAMACION												Total Anual
						1	2	3	4	5	6	7	8	9	10	11	12	
AOI00150300020	IMPLEMENTACIÓN DE PROYECTOS INFORMÁTICOS PARA LA GESTIÓN SOSTENIBLE DEL PATRIMONIO FORESTAL Y DE FAUNA SILVESTRE	150101 : LIMA	001 : ACCION	1 : Muy Alta	Fisico	5	5	5	5	5	5	5	5	5	5	5	5	60
					Financiero S/.	34,115	34,115	34,115	34,115	34,115	34,115	32,615	1,115	446	0	0	900	239,766

AOI00150300123	MANTENIMIENTO DE RECURSOS INFORMÁTICOS PARA LOS ÓRGANOS DE LA UE 001 - ADM. CENTRAL DEL SERFOR	150101 : LIMA	001 : ACCION	1 : Muy Alta	Fisico	5	5	5	5	5	5	5	5	5	5	5	5	60
					Financiero S/.	67,933	67,933	67,933	67,933	67,933	67,933	59,865	73,834	74,503	119,064	113,360	176,596	1,024,815
AOI00150300124	IMPLEMENTACIÓN DE UNA INFRAESTRUCTURA TECNOLÓGICA SEGURA PARA GARANTIZAR EL RESGUARDO DE LA INFORMACIÓN FORESTAL Y DE FAUNA SILVESTRE	150101 : LIMA	001 : ACCION	1 : Muy Alta	Fisico	5	5	5	5	5	5	5	5	5	5	5	5	60
					Financiero S/.	44,115	44,115	44,115	44,115	44,115	44,115	45,615	44,115	44,115	0	0	1,500	400,035

Unidad Ejecutora : 001503 - SERVICIO NAC. FORESTAL Y DE FAUNA SILVESTRE-SERFOR - SEDE CENTRAL
Centro de Costo: 02.02.01 - OFICINA GENERAL DE ADMINISTRACIÓN

OEI.03 FORTALECER LA GESTIÓN INSTITUCIONAL

AEI.03.02 CAPACIDAD OPERATIVA FORTALECIDA PARA LA ENTIDAD

COD.	Actividad Operativa / Inversiones	Ubigeo	U.M.	Prioridad	Meta	PROGRAMACION												Total Anual
						1	2	3	4	5	6	7	8	9	10	11	12	
AOI00150300197	CONDUCCIÓN DE LA GESTIÓN ADMINISTRATIVA	150120 : MAGDALENA DEL MAR	036 : DOCUMENTO	1 : Muy Alta	Fisico	0	0	1	0	0	1	0	0	1	0	0	1	4
					Financiero S/.	50,590	50,590	50,590	50,590	50,590	50,590	50,590	50,590	50,590	50,590	50,590	62,592	619,082
AOI00150301111	BOSQUES MANEJADOS SOSTENIBLEMENTE PI 2455355 - PRODUCCIÓN	250204 : YURUA	036 : DOCUMENTO	1 : Muy Alta	Fisico	0	0	0	0	1	0	0	0	0	0	1	2	4
					Financiero S/.	0	0	0	0	0	0	1,343,399	1,234,845	2,469,690	2,234,845	3,289,999	27,458,823	38,031,602
AOI00150301112	ELABORACIÓN DE EXPEDIENTE TÉCNICO - PI 2455355	150120 : MAGDALENA DEL MAR	060 : INFORME	1 : Muy Alta	Fisico	0	1	2	2	2	2	1	1	1	1	1	1	15
					Financiero S/.	0	0	0	269,316	269,316	269,316	269,316	289,208	0	0	0	0	1,366,474
AOI00150301113	SERVICIO DE INFORMACIÓN MEJORADA PARA ZONIFICACIÓN PI 2452861 - ORDENAMIENTO	060101 : CAJAMARCA	036 : DOCUMENTO	1 : Muy Alta	Fisico	0	0	0	0	0	0	0	0	1	0	0	50	51
					Financiero S/.	0	0	0	0	0	0	4,698,568	4,698,568	3,530,072	3,580,372	6,683,641	14,171,843	37,363,064
AOI00150301121	MEJORA DEL ENTORNO PARA PLANTACIONES PI 2454392 - PLANTACIONES	250204 : YURUA	036 : DOCUMENTO	1 : Muy Alta	Fisico	0	0	0	0	0	0	0	1	0	0	0	1	2
					Financiero S/.	0	0	0	0	750,000	750,000	795,515	397,758	397,758	397,758	340,935	3,352,528	7,182,250
AOI00150301122	ADECUADOS ESPACIOS FÍSICOS DEL PI 2510527 PC SANTA LUCÍA	210709 : SANTA LUCIA	036 : DOCUMENTO	1 : Muy Alta	Fisico	0	0	0	0	1	0	0	0	0	0	0	0	1
					Financiero S/.	0	51,483	51,483	200,989	200,989	0	0	0	0	0	0	0	504,943
AOI00150301123	ADECUADOS ESPACIOS FÍSICOS DEL PI 2510596 PC CHONTACHACA	081106 : KOSNIPATA	230 : OFICINA	1 : Muy Alta	Fisico	0	0	0	0	0	1	0	0	0	0	0	0	1
					Financiero S/.	0	26,091	86,091	110,114	110,114	110,114	0	0	0	0	0	0	442,524
AOI00150301130	MOBILIARIO Y EQUIPAMIENTO DEL PI 2510527 PC SANTA LUCÍA	210709 : SANTA LUCIA	042 : EQUIPO	1 : Muy Alta	Fisico	0	12	14	18	0	0	0	0	0	0	0	0	44
					Financiero S/.	0	15,067	68,335	124,638	125,655	0	0	0	0	0	0	0	333,695
AOI00150301131	FORTALECIMIENTO DE LAS CAPACIDADES PI 2510527 PC SANTA LUCÍA	210709 : SANTA LUCIA	036 : DOCUMENTO	1 : Muy Alta	Fisico	0	0	0	0	0	1	0	0	0	0	0	0	1
					Financiero S/.	0	0	0	0	10,000	4,600	58,343	58,343	0	0	0	0	131,286
AOI00150301133	MOBILIARIO Y EQUIPAMIENTO DEL PI 2510596 PC CHONTACHACA	081106 : KOSNIPATA	042 : EQUIPO	1 : Muy Alta	Fisico	0	0	17	7	0	0	0	0	0	0	0	0	24
					Financiero S/.	0	63,974	176,887	15,924	29,296	0	0	0	0	0	0	0	286,081
AOI00150301135	FORTALECIMIENTO DE LAS CAPACIDADES PI 2510596 PC CHONTACHACA	081106 : KOSNIPATA	036 : DOCUMENTO	1 : Muy Alta	Fisico	0	0	0	0	0	0	1	0	0	0	0	0	1
					Financiero S/.	0	0	0	0	0	23,000	23,000	0	0	0	0	0	46,000
AOI00150301176	ELABORACIÓN DEL EXPEDIENTE TÉCNICO PI 2452861 - ORDENAMIENTO	060101 : CAJAMARCA	036 : DOCUMENTO	1 : Muy Alta	Fisico	0	0	1	0	0	0	0	0	0	0	0	0	1
					Financiero S/.	0	0	0	0	900,000	900,000	249,711	0	0	0	0	0	2,049,711
AOI00150301443	MEJORA DE ACCESO AL RECURSO FORESTAL PI 2455355 - PRODUCCIÓN	010101 : CHACHAPOYAS	060 : INFORME	1 : Muy Alta	Fisico	0	0	0	0	0	0	1	0	0	1	0	1	3
					Financiero S/.	0	0	0	0	0	446,542	907,436	110,336	101,086	94,536	1,387,010	2,815,467	5,862,414
AOI00150301453	CONTRATACIÓN DE SERVICIOS Y ADQUISICIÓN DE MOBILIARIO Y EQUIPAMIENTO - PI 2332872	150120 : MAGDALENA DEL MAR	060 : INFORME	1 : Muy Alta	Fisico	0	0	1	1	0	1	0	1	0	0	0	0	4
					Financiero S/.	0	0	618,919	0	1,067,779	618,919	1,067,779	1,067,779	0	0	0	0	4,441,176

Unidad Ejecutora : 001503 - SERVICIO NAC. FORESTAL Y DE FAUNA SILVESTRE-SERFOR - SEDE CENTRAL
Centro de Costo: 02.02.02 - OFI CINA DE RECURSOS HUMANOS

OEI.03 FORTALECER LA GESTIÓN INSTITUCIONAL

AEI.03.02 CAPACIDAD OPERATIVA FORTALECIDA PARA LA ENTIDAD

COD.	Actividad Operativa / Inversiones	Ubigeo	U.M.	Prioridad	Meta	PROGRAMACION												Total Anual
						1	2	3	4	5	6	7	8	9	10	11	12	
AOI00150300077	ELABORAR DIRECTIVAS Y PROCEDIMIENTOS INTERNOS PARA LA GESTIÓN DE PERSONAS	150120 : MAGDALENA DEL MAR	036 : DOCUMENTO	1 : Muy Alta	Fisico	0	0	1	0	0	1	0	0	1	0	0	1	4
					Financiero S/.	7,223	7,223	7,223	7,223	7,223	7,223	7,523	7,223	7,223	7,223	7,223	7,523	87,276
AOI00150300078	EFFECTUAR LOS PROCESOS DE SELECCIÓN DE PERSONAL, FORMALIZACIÓN DE CONTRATOS, INDUCCIONES Y DESVINCULACIONES DEL PERSONAL	150120 : MAGDALENA DEL MAR	036 : DOCUMENTO	1 : Muy Alta	Fisico	0	0	1	0	0	1	0	0	1	0	0	1	4
					Financiero S/.	12,446	12,446	12,446	12,446	12,446	12,446	13,046	12,446	12,446	12,446	12,446	13,046	150,552
AOI00150300086	SUPERVISAR LA ACTUACION DE LA SECRETARIA TECNICA DE APOYO A LOS ORGANOS INSTRUCTORES DEL PROCEDIMIENTO DISCIPLINARIO Y SANCIONADOR	150120 : MAGDALENA DEL MAR	036 : DOCUMENTO	1 : Muy Alta	Fisico	0	0	1	0	0	1	0	0	1	0	0	1	4
					Financiero S/.	17,169	17,169	17,169	17,169	17,169	17,169	18,069	17,169	17,169	17,169	17,169	18,669	208,428

AOI00150300089	FORMULAR PLANILLAS DE REMUNERACIONES Y BENEFICIOS DEL PERSONAL, ASÍ COMO EL PAGO DE ESTIPENDIO DE PRACTICAS Y OTROS, SOBRE LA BASE DEL CONTROL DE ASISTENCIA Y PERMANENCIA DEL PERSONAL	150120 : MAGDALENA DEL MAR	036 : DOCUMENTO	1 : Muy Alta	Fisico	0	0	1	0	0	1	0	0	1	0	0	1	4
					Financiero S/.	36,842	37,955	36,442	36,442	36,442	36,442	40,769	36,442	36,442	36,442	37,954	37,942	446,556
AOI00150300090	EJECUTAR Y EVALUAR EL CICLO DE GESTIÓN DEL RENDIMIENTO DEL AÑO 2021 DEL SERFOR	150120 : MAGDALENA DEL MAR	036 : DOCUMENTO	1 : Muy Alta	Fisico	0	0	1	0	0	1	0	0	1	0	0	1	4
					Financiero S/.	6,723	6,723	6,723	6,723	6,723	6,723	7,023	6,723	6,723	6,723	6,723	7,023	81,276
AOI00150300091	EJECUTAR Y EVALUAR EL PLAN DE DESARROLLO DE PERSONAS - PDP	150120 : MAGDALENA DEL MAR	036 : DOCUMENTO	1 : Muy Alta	Fisico	0	0	1	0	0	1	0	0	1	0	0	1	4
					Financiero S/.	5,811	5,811	5,811	5,811	5,811	5,811	5,811	5,811	5,811	5,811	4,811	4,819	67,740
AOI00150300094	EJECUTAR Y EVALUAR LAS ACTIVIDADES PROGRAMADAS EN EL PLAN DE BIENESTAR	150120 : MAGDALENA DEL MAR	036 : DOCUMENTO	1 : Muy Alta	Fisico	0	0	1	0	0	1	0	0	1	0	0	1	4
					Financiero S/.	24,154	25,738	23,754	23,754	23,754	23,754	28,060	23,754	23,754	23,754	25,737	23,045	293,012
AOI00150301454	IMPLEMENTACIÓN DEL PLAN PARA LAPREVENCIÓN DEL COVID-19	150120 : MAGDALENA DEL MAR	001 : ACCION	1 : Muy Alta	Fisico	0	1	0	1	0	1	0	1	0	1	0	1	6
					Financiero S/.	0	10,000	0	0	0	0	0	0	0	0	0	0	10,000

Unidad Ejecutora : 001503 - SERVICIO NAC. FORESTAL Y DE FAUNA SILVESTRE-SERFOR - SEDE CENTRAL

Centro de Costo: 02.02.03 - OFI CINA DE CONTABILIDAD

OEI.03 FORTALECER LA GESTIÓN INSTITUCIONAL

AEI.03.02 CAPACIDAD OPERATIVA FORTALECIDA PARA LA ENTIDAD

COD.	Actividad Operativa / Inversiones	Ubigeo	U.M.	Prioridad	Meta	PROGRAMACION												Total Anual
						1	2	3	4	5	6	7	8	9	10	11	12	
AOI00150300225	ELABORACIÓN DE ESTADOS FINANCIEROS DEL SERFOR, DE CONFORMIDAD CON EL SISTEMA NACIONAL DE CONTABILIDAD	150120 : MAGDALENA DEL MAR	036 : DOCUMENTO	1 : Muy Alta	Fisico	2	2	2	2	2	2	2	2	2	2	2	2	24
					Financiero S/.	17,446	17,446	17,446	17,446	17,446	17,446	18,269	17,446	17,446	17,446	17,446	18,046	210,775
AOI00150300227	APERTURA, REEMBOLSO Y REVISIÓN DE CAJAS CHICAS ESTABLECIDAS POR LA OFICINA GENERAL DE ADMINISTRACIÓN	150120 : MAGDALENA DEL MAR	036 : DOCUMENTO	1 : Muy Alta	Fisico	1	1	1	1	1	1	1	1	1	1	1	1	12
					Financiero S/.	6,223	6,223	6,223	6,223	6,223	6,223	7,041	6,000	6,000	6,000	6,000	6,300	74,679
AOI00150300228	REVISIÓN DE LAS OPERACIONES Y/O EXPEDIENTES ADMINISTRATIVOS Y FINANCIEROS, PARA SER DEVENGADOS.	150120 : MAGDALENA DEL MAR	036 : DOCUMENTO	1 : Muy Alta	Fisico	3	3	3	3	3	3	3	3	3	3	3	3	36
					Financiero S/.	20,946	20,946	20,946	20,946	20,946	20,946	21,546	20,946	20,946	20,946	20,946	21,546	252,552
AOI00150300229	SUPERVISIÓN Y SEGUIMIENTO DE ACTIVIDADES DE LA OFICINA DE CONTABILIDAD	150120 : MAGDALENA DEL MAR	036 : DOCUMENTO	1 : Muy Alta	Fisico	2	1	1	1	1	1	1	1	1	1	1	2	14
					Financiero S/.	13,223	13,223	23,223	13,223	13,223	23,223	13,523	13,223	23,223	13,223	13,223	23,523	199,276

Unidad Ejecutora : 001503 - SERVICIO NAC. FORESTAL Y DE FAUNA SILVESTRE-SERFOR - SEDE CENTRAL

Centro de Costo: 02.02.04 - OFI CINA DE TESORERÍA

OEI.03 FORTALECER LA GESTIÓN INSTITUCIONAL

AEI.03.02 CAPACIDAD OPERATIVA FORTALECIDA PARA LA ENTIDAD

COD.	Actividad Operativa / Inversiones	Ubigeo	U.M.	Prioridad	Meta	PROGRAMACION												Total Anual
						1	2	3	4	5	6	7	8	9	10	11	12	
AOI00150300046	GIRAR Y PAGAR LAS OBLIGACIONES CONTRAÍDAS	150120 : MAGDALENA DEL MAR	036 : DOCUMENTO	1 : Muy Alta	Fisico	650	320	310	500	500	430	500	440	480	550	650	950	6280
					Financiero S/.	26,977	26,977	26,977	26,977	26,977	26,977	27,877	26,977	26,754	26,243	1,925	53,887	325,528
AOI00150300047	CONTROLAR LOS INGRESOS RECAUDADOS POR TODO CONCEPTO	150120 : MAGDALENA DEL MAR	036 : DOCUMENTO	1 : Muy Alta	Fisico	87	72	47	74	82	44	70	45	42	60	100	100	823
					Financiero S/.	8,223	8,223	8,223	8,223	8,223	8,223	8,523	8,223	8,223	8,000	8,000	8,969	99,276
AOI00150300048	APERTURAR Y CONCILIAR LAS CUENTAS CORRIENTES BANCARIAS	150120 : MAGDALENA DEL MAR	036 : DOCUMENTO	1 : Muy Alta	Fisico	1	1	2	1	1	2	1	1	2	1	1	2	16
					Financiero S/.	9,223	9,223	9,223	9,223	9,223	9,223	9,523	223	223	0	0	45,603	110,910
AOI00150300049	ADMINISTRAR Y CUSTODIAR LOS FONDOS Y VALORES DE LA SEDE CENTRAL	150120 : MAGDALENA DEL MAR	036 : DOCUMENTO	1 : Muy Alta	Fisico	2	3	2	2	3	2	3	2	3	2	3	3	30
					Financiero S/.	5,223	5,223	5,223	5,223	5,223	5,223	5,523	5,223	5,223	5,000	5,000	5,969	63,276

Unidad Ejecutora : 001503 - SERVICIO NAC. FORESTAL Y DE FAUNA SILVESTRE-SERFOR - SEDE CENTRAL

Centro de Costo: 02.02.05 - OFI CINA DE ABASTECIMIENTO

OEI.03 FORTALECER LA GESTIÓN INSTITUCIONAL

AEI.03.02 CAPACIDAD OPERATIVA FORTALECIDA PARA LA ENTIDAD

COD.	Actividad Operativa / Inversiones	Ubigeo	U.M.	Prioridad	Meta	PROGRAMACION												Total Anual
						1	2	3	4	5	6	7	8	9	10	11	12	
AOI00150300648	GESTIÓN Y SEGUIMIENTO DE LA ATENCIÓN LOGÍSTICA DE LA INSTITUCIÓN	150120 : MAGDALENA DEL MAR	036 : DOCUMENTO	1 : Muy Alta	Fisico	0	0	0	0	0	0	1	0	0	1	0	1	3
					Financiero S/.	539,669	539,669	539,669	539,669	539,669	531,568	534,769	529,669	528,996	527,919	530,419	932,151	6,813,840

AOI00150300649	EJECUCIÓN, GESTIÓN Y SEGUIMIENTO DE LAS CONTRATACIONES O ADQUISICIONES HASTA LA EJECUCIÓN CONTRACTUAL	150120 : MAGDALENA DEL MAR	036 : DOCUMENTO	1 : Muy Alta	Fisico	1	0	0	0	0	0	1	0	0	0	0	2
					Financiero S/.	11,723	11,723	11,723	11,723	11,723	11,723	12,023	11,723	11,723	11,723	12,023	141,276
AOI00150300650	EJECUCIÓN Y CONTROL DEL INVENTARIO DE BIENES PATRIMONIALES Y DE EXISTENCIAS DE ALMACÉN	150120 : MAGDALENA DEL MAR	036 : DOCUMENTO	1 : Muy Alta	Fisico	1	1	1	1	1	1	1	1	1	1	1	12
					Financiero S/.	69,786	69,786	229,786	89,786	269,786	89,786	70,086	149,786	29,223	29,223	29,223	1,157,104
AOI00150300764	ATENCIÓN Y MANTENIMIENTO DE LOS SERVICIOS GENERALES Y FLOTA VEHICULAR DE LA INSTITUCIÓN	150120 : MAGDALENA DEL MAR	001 : ACCION	1 : Muy Alta	Fisico	1	1	1	1	1	1	1	1	1	1	1	12
					Financiero S/.	13,102	12,956	13,261	13,620	12,859	13,185	13,429	12,834	13,196	13,377	13,083	159,334

Unidad Ejecutora : 001503 - SERVICIO NAC. FORESTAL Y DE FAUNA SILVESTRE-SERFOR - SEDE CENTRAL

Centro de Costo: 02.02.07 - OFI CINA DE EJECUCIÓN COACTIVA

OEI.03 FORTALECER LA GESTIÓN INSTITUCIONAL

AEI.03.02 CAPACIDAD OPERATIVA FORTALECIDA PARA LA ENTIDAD

COD.	Actividad Operativa / Inversiones	Ubigeo	U.M.	Prioridad	Meta	PROGRAMACION												Total Anual
						1	2	3	4	5	6	7	8	9	10	11	12	
AOI00150300105	EMISIÓN DE RESOLUCIONES DE INICIO DEL PROCEDIMIENTO DE EJECUCIÓN COACTIVA (REC)	150120 : MAGDALENA DEL MAR	051 : EXPEDIENTE	1 : Muy Alta	Fisico	26	26	26	26	26	26	26	26	26	26	26	14	300
					Financiero S/.	4,718	4,718	4,718	4,718	4,718	4,718	5,018	4,718	4,718	4,718	4,718	5,018	57,214
AOI00150300106	EMISIÓN Y EJECUCIÓN DE RESOLUCIONES DE MEDIDAS CAUTELARES DE EMBARGO (RETENCIÓN, INSCRIPCIÓN, DE DEPÓSITO Y OTROS).	150120 : MAGDALENA DEL MAR	036 : DOCUMENTO	1 : Muy Alta	Fisico	20	20	20	20	20	20	20	20	20	20	20	5	225
					Financiero S/.	4,500	4,500	4,500	4,500	4,500	4,500	4,500	4,500	4,500	4,500	4,500	4,500	54,000
AOI00150300107	EMISIÓN DE RESOLUCIONES COACTIVAS (ATENCIÓN DE SOLICITUDES DE ADMINISTRADOS DIVERSAS, TALES COMO SUSPENSIÓN DEL PROCEDIMIENTO, LEVANTAMIENTO DE MEDIDAS CAUTELARES EJECUTADAS, TERCERIAS DE PROPIEDAD, OTROS).	150120 : MAGDALENA DEL MAR	036 : DOCUMENTO	1 : Muy Alta	Fisico	8	8	8	8	8	8	8	8	8	8	8	3	91
					Financiero S/.	4,218	4,218	4,218	4,218	4,218	4,218	4,518	4,218	4,218	4,218	4,218	4,518	51,214
AOI00150300108	REPORTE DE RECAUDACIÓN PARA LA ELABORACIÓN DE ESTADOS FINANCIEROS (MULTAS PAGADAS Y MULTAS PENDIENTES DE PAGO)	150120 : MAGDALENA DEL MAR	036 : DOCUMENTO	1 : Muy Alta	Fisico	1	0	0	1	0	0	1	0	0	1	0	0	4
					Financiero S/.	4,000	4,000	4,000	4,000	4,000	4,000	4,000	4,000	4,000	4,000	4,000	4,000	48,000

Unidad Ejecutora : 001503 - SERVICIO NAC. FORESTAL Y DE FAUNA SILVESTRE-SERFOR - SEDE CENTRAL

Centro de Costo: 02.03.01 - OFICINA GENERAL DE ASESORIA JURÍDICA

OEI.03 FORTALECER LA GESTIÓN INSTITUCIONAL

AEI.03.02 CAPACIDAD OPERATIVA FORTALECIDA PARA LA ENTIDAD

COD.	Actividad Operativa / Inversiones	Ubigeo	U.M.	Prioridad	Meta	PROGRAMACION												Total Anual
						1	2	3	4	5	6	7	8	9	10	11	12	
AOI00150300613	OPINIÓN EN ASUNTOS DE CARÁCTER JURÍDICO LEGAL REQUERIDOS	150120 : MAGDALENA DEL MAR	036 : DOCUMENTO	1 : Muy Alta	Fisico	36	36	36	36	36	36	36	36	36	36	36	36	432
					Financiero S/.	63,156	63,156	63,156	63,156	63,156	63,156	56,633	53,933	53,933	53,933	53,933	54,837	706,132
AOI00150300614	REVISIÓN Y/U OPINIÓN SOBRE PROYECTOS NORMATIVOS DEL SERFOR, SINAFOR U OTROS.	150120 : MAGDALENA DEL MAR	036 : DOCUMENTO	1 : Muy Alta	Fisico	14	14	14	14	14	14	14	14	14	14	14	14	168
					Financiero S/.	20,446	20,446	20,446	20,446	20,446	20,446	21,046	20,446	20,446	20,446	20,446	21,046	246,552
AOI00150300615	COORDINACIÓN EN EL SEGUIMIENTO DE EXPEDIENTES JUDICIALES CON LA PROCURADURÍA PÚBLICA.	150120 : MAGDALENA DEL MAR	036 : DOCUMENTO	1 : Muy Alta	Fisico	2	1	2	1	2	1	2	1	2	1	2	1	18
					Financiero S/.	9,223	9,223	9,223	9,223	9,223	9,223	9,523	9,223	9,223	9,223	9,223	9,523	111,276
AOI00150300616	ACOMPañAMIENTO LEGAL Y ASESORÍA A LAS DEPENDENCIAS DEL SERFOR, SINAFOR Y OTROS.	150120 : MAGDALENA DEL MAR	001 : ACCION	1 : Muy Alta	Fisico	12	12	12	12	12	12	12	12	12	12	12	12	144
					Financiero S/.	9,223	9,223	9,223	9,223	9,223	9,223	9,523	9,223	9,223	9,223	9,223	9,523	111,276

Unidad Ejecutora : 001503 - SERVICIO NAC. FORESTAL Y DE FAUNA SILVESTRE-SERFOR - SEDE CENTRAL

Centro de Costo: 02.04 - OFICINA GENERAL DE PLANEAMIENTO Y PRESUPUESTO

OEI.03 FORTALECER LA GESTIÓN INSTITUCIONAL

AEI.03.01 GESTIÓN POR PROCESOS IMPLEMENTADA EN LA ENTIDAD

COD.	Actividad Operativa / Inversiones	Ubigeo	U.M.	Prioridad	Meta	PROGRAMACION												Total Anual
						1	2	3	4	5	6	7	8	9	10	11	12	
AOI00150300651	CONDUCCIÓN Y SUPERVISIÓN DE LAS ACTIVIDADES RELACIONADAS AL PLANEAMIENTO, MODERNIZACIÓN, GESTIÓN DE INVERSIONES, PRESUPUESTO Y COOPERACIÓN INTERNACIONAL	150120 : MAGDALENA DEL MAR	036 : DOCUMENTO	1 : Muy Alta	Fisico	1	1	1	1	1	1	1	1	1	1	1	1	12
					Financiero S/.	115,645	115,645	115,645	115,645	115,645	115,645	115,645	115,645	115,645	115,645	115,645	115,645	1,387,736

Unidad Ejecutora : 001503 - SERVICIO NAC. FORESTAL Y DE FAUNA SILVESTRE-SERFOR - SEDE CENTRAL

Centro de Costo: 02.04.01 - OFI CINA DE PLANEAMIENTO Y RACIONALIZACIÓN

AEI.03.01 GESTIÓN POR PROCESOS IMPLEMENTADA EN LA ENTIDAD

Unidad Ejecutora : 001503 - SERVICIO NAC. FORESTAL Y DE FAUNA SILVESTRE-SERFOR - SEDE CENTRAL

Centro de Costo: 02.04.02 - OFI CINA DE PRESUPUESTO

AEI.03.01 GESTIÓN POR PROCESOS IMPLEMENTADA EN LA ENTIDAD

[illegible]

	DE APERTURA DEL PLIEGO 165: SERFOR	MAGDALENA DEL MAR	DOCUMENTO		Financiero S/.	0	0	0	0	0	0	0	0	0	0	0	0	33,683	33,683
AOI00150300630	APROBACIÓN DE CERTIFICACIONES DE CRÉDITOS PRESUPUESTARIOS	150120 : MAGDALENA DEL MAR	036 : DOCUMENTO	1 : Muy Alta	Fisico	1	1	1	1	1	1	1	1	1	1	1	1	12	
					Financiero S/.	5,223	5,223	5,223	5,223	5,223	5,223	5,523	5,223	5,223	5,223	5,223	5,523	63,276	
AOI00150300631	INFORMES DE FORMALIZACIÓN DE MODIFICACIONES PRESUPUESTARIAS	150120 : MAGDALENA DEL MAR	036 : DOCUMENTO	1 : Muy Alta	Fisico	1	1	1	1	1	1	1	1	1	1	1	1	12	
					Financiero S/.	7,223	7,223	7,223	7,223	7,223	7,223	7,523	7,223	7,223	7,223	1,223	523	74,276	
AOI00150300632	REPORTE DEL AVANCE DE LA EJECUCIÓN PRESUPUESTARIA	150120 : MAGDALENA DEL MAR	036 : DOCUMENTO	1 : Muy Alta	Fisico	1	1	1	1	1	1	1	1	1	1	1	1	12	
					Financiero S/.	13,223	13,223	13,223	13,223	13,223	13,223	13,523	13,223	13,223	13,223	13,223	66,971	212,724	

Unidad Ejecutora : 001503 - SERVICIO NAC. FORESTAL Y DE FAUNA SILVESTRE-SERFOR - SEDE CENTRAL

Centro de Costo: 02.04.03 - OFI CINA DE COOPERACIÓN INTERNACIONAL

OEI.03 FORTALECER LA GESTIÓN INSTITUCIONAL

AEI.03.01 GESTIÓN POR PROCESOS IMPLEMENTADA EN LA ENTIDAD

COD.	Actividad Operativa / Inversiones	Ubigeo	U.M.	Prioridad	Meta	PROGRAMACION												Total Anual
						1	2	3	4	5	6	7	8	9	10	11	12	
AOI00150300618	ASEGURAMIENTO Y GESTIÓN DE LAS ACTIVIDADES DE LA OFICINA DE COOPERACIÓN INTERNACIONAL	150120 : MAGDALENA DEL MAR	060 : INFORME	1 : Muy Alta	Fisico	0	0	1	0	0	1	0	0	1	0	0	1	4
					Financiero S/.	13,223	13,223	13,223	13,223	13,223	13,223	13,523	13,223	13,223	13,223	13,223	13,523	159,276
AOI00150300621	ELABORACIÓN DE INFORMES DE SEGUIMIENTO A LOS PROGRAMAS Y PROYECTOS EJECUTADOS EN EL MARCO DE LA COOPERACIÓN TÉCNICA NACIONAL E INTERNACIONAL	150120 : MAGDALENA DEL MAR	060 : INFORME	1 : Muy Alta	Fisico	0	0	1	0	0	0	0	1	0	0	0	1	3
					Financiero S/.	0	0	0	9,223	0	0	9,523	0	0	0	0	0	18,746
AOI00150300622	GESTIÓN DE CONVENIOS DE COOPERACIÓN INTERINSTITUCIONAL	150120 : MAGDALENA DEL MAR	060 : INFORME	1 : Muy Alta	Fisico	1	1	1	1	1	1	1	1	1	1	1	1	12
					Financiero S/.	3,723	3,723	3,723	3,723	3,723	3,723	4,023	3,723	3,723	3,723	3,723	4,023	45,276
AOI00150300623	GESTIÓN DE NEGOCIACIÓN DE COMPROMISOS INTERNACIONALES	150120 : MAGDALENA DEL MAR	060 : INFORME	1 : Muy Alta	Fisico	0	0	1	0	0	1	0	0	1	1	0	1	5
					Financiero S/.	0	0	9,223	0	0	9,223	0	0	9,223	9,223	0	9,523	46,415
AOI00150300625	GESTIÓN DE PROYECTOS DE COOPERACIÓN INTERNACIONAL	150120 : MAGDALENA DEL MAR	060 : INFORME	1 : Muy Alta	Fisico	0	1	0	0	1	0	0	1	0	0	1	0	4
					Financiero S/.	0	9,223	0	0	9,223	0	0	9,223	0	0	9,223	0	36,892
AOI00150300969	GESTIÓN DE LAS CONTRIBUCIONES A ORGANISMOS INTERNACIONALES	150120 : MAGDALENA DEL MAR	036 : DOCUMENTO	1 : Muy Alta	Fisico	1	0	0	0	0	0	0	0	0	0	0	0	1
					Financiero S/.	443,172	0	0	0	0	0	0	0	0	0	0	0	443,172
AOI00150300970	SISTEMATIZACIÓN DE LA INFORMACIÓN DE INTERVENCIONES DE COOPERACIÓN	150120 : MAGDALENA DEL MAR	036 : DOCUMENTO	1 : Muy Alta	Fisico	0	0	0	0	0	0	0	0	0	0	0	1	1
					Financiero S/.	0	0	0	0	0	0	0	0	0	0	0	37,492	37,492
AOI00150300971	APOYO EN LA GESTIÓN DE COOPERACIÓN INTERINSTITUCIONAL E INTERNACIONAL ENMARCADOS EN LOS LIEAMIENTOS PARA AUTORIZAR LA REALIZACIÓN DE ESTUDIOS DEL PATRIMONIO	150120 : MAGDALENA DEL MAR	060 : INFORME	1 : Muy Alta	Fisico	0	0	0	0	0	0	0	0	0	0	0	1	1
					Financiero S/.	0	0	0	0	0	0	0	0	0	0	0	73,535	73,535

Unidad Ejecutora : 001503 - SERVICIO NAC. FORESTAL Y DE FAUNA SILVESTRE-SERFOR - SEDE CENTRAL

Centro de Costo: 03.01 - DIRECCIÓN GENERAL DE INFORMACIÓN Y ORDENAMIENTO FORESTAL Y DE FAUNA SILVESTRE

OEI.01 MEJORAR LAS CONDICIONES HABILITANTES PARA EL APROVECHAMIENTO COMPETITIVO Y SOSTENIBLE DE LOS RECURSOS FORESTALES Y DE LA FAUNA SILVESTRE EN BENEFICIO DE LA POBLACIÓN

AEI.01.04 SISTEMA NACIONAL DE INFORMACIÓN FORESTAL Y DE FAUNA SILVESTRE IMPLEMENTADO PARA USO DE LA POBLACIÓN

COD.	Actividad Operativa / Inversiones	Ubigeo	U.M.	Prioridad	Meta	PROGRAMACION												Total Anual
						1	2	3	4	5	6	7	8	9	10	11	12	
AOI00150300768	GERENCIA, ADMINISTRACIÓN Y SOPORTE DE LA DIRECCIÓN GENERAL DE INFORMACIÓN Y ORDENAMIENTO FORESTAL Y DE FAUNA SILVESTRE	150120 : MAGDALENA DEL MAR	001 : ACCION	1 : Muy Alta	Fisico	0	0	1	0	0	1	0	0	1	0	0	1	4
					Financiero S/.	35,892	35,892	35,892	35,892	35,892	35,892	28,592	27,392	27,392	26,500	24,248	10,300	359,776

OEI.01 MEJORAR LAS CONDICIONES HABILITANTES PARA EL APROVECHAMIENTO COMPETITIVO Y SOSTENIBLE DE LOS RECURSOS FORESTALES Y DE LA FAUNA SILVESTRE EN BENEFICIO DE LA POBLACIÓN

AEI.01.05 MECANISMO ARTICULADO DE CONTROL IMPLEMENTADO PARA BENEFICIO DE LA POBLACIÓN

COD.	Actividad Operativa / Inversiones	Ubigeo	U.M.	Prioridad	Meta	PROGRAMACION												Total Anual
						1	2	3	4	5	6	7	8	9	10	11	12	
AOI00150301024	MONITOREO DE LA DEFORESTACIÓN POR CAMBIO DE USO NO AUTORIZADO, ANÁLISIS DE DENUNCIAS FORESTALES Y COORDINACIÓN NACIONAL CON EL NIVEL REGIONAL.	150120 : MAGDALENA DEL MAR	059 : HECTAREA	1 : Muy Alta	Fisico	0	0	5000	5000	5000	5000	5000	5000	0	0	0	0	30000
					Financiero S/.	9,335	9,335	9,223	9,223	9,223	9,223	9,523	9,223	223	223	223	300	75,276

OEI.02 DISMINUIR EL RIESGO FRENTE A LOS DESASTRES Y EL CAMBIO CLIMÁTICO PARA BENEFICIO DE LA POBLACIÓN

AEI.02.01 ASISTENCIA TÉCNICA IMPLEMENTADA PARA FORTALECER CAPACIDADES DE GOBIERNOS REGIONALES EN LA PREVENCIÓN Y REDUCCIÓN DEL RIESGO DE INCENDIOS FORESTALES

COD.	Actividad Operativa / Inversiones	Ubigeo	U.M.	Prioridad	Meta	PROGRAMACION												Total Anual
						1	2	3	4	5	6	7	8	9	10	11	12	
AOI00150300733	GENERACIÓN Y DIFUSIÓN DE REPORTES DE MONITOREO DE INCENDIOS FORESTALES PARA LA RÁPIDA ACCIÓN	150120 : MAGDALENA DEL MAR	610 : DOCUMENTO TECNICO	1 : Muy Alta	Fisico	1	1	1	1	1	1	1	1	1	1	1	1	12
					Financiero S/.	5,723	5,723	5,723	5,723	5,723	5,723	6,023	14,308	14,308	0	0	300	69,276
Unidad Ejecutora : 001503 - SERVICIO NAC. FORESTAL Y DE FAUNA SILVESTRE-SERFOR - SEDE CENTRAL																		
Centro de Costo: 03.01.01 - DIRECCIÓN DE INFORMACIÓN Y REGISTRO																		

OEI.01 MEJORAR LAS CONDICIONES HABILITANTES PARA EL APROVECHAMIENTO COMPETITIVO Y SOSTENIBLE DE LOS RECURSOS FORESTALES Y DE LA FAUNA SILVESTRE EN BENEFICIO DE LA POBLACIÓN

AEI.01.04 SISTEMA NACIONAL DE INFORMACIÓN FORESTAL Y DE FAUNA SILVESTRE IMPLEMENTADO PARA USO DE LA POBLACIÓN

COD.	Actividad Operativa / Inversiones	Ubigeo	U.M.	Prioridad	Meta	PROGRAMACION												Total Anual
						1	2	3	4	5	6	7	8	9	10	11	12	
AOI00150300266	GENERACIÓN Y REGISTRO DE INFORMACIÓN FORESTAL Y DE FAUNA SILVESTRE	150120 : MAGDALENA DEL MAR	001 : ACCION	1 : Muy Alta	Fisico	0	0	1	0	0	1	0	0	1	0	0	0	3
					Financiero S/.	14,390	14,390	14,390	14,390	14,390	14,390	14,390	14,390	14,390	14,390	14,390	14,390	172,676
AOI00150300269	AUTOMATIZACIÓN Y ACTUALIZACIÓN DEL COMPONENTE ESTADÍSTICO DEL SISTEMA NACIONAL DE INFORMACIÓN FORESTAL Y DE FAUNA SILVESTRE - SNIFFS	150120 : MAGDALENA DEL MAR	201 : INFORME TECNICO	1 : Muy Alta	Fisico	0	1	0	1	0	1	0	1	0	0	0	0	4
					Financiero S/.	7,223	7,223	16,223	35,223	16,223	54,223	34,606	26,223	7,223	7,223	0	300	211,913
AOI00150300270	RECOPIACIÓN, ELABORACIÓN Y DIFUSIÓN DE INFORMACIÓN FORESTAL Y FAUNA SILVESTRE EN EL PORTAL INSTITUCIONAL	150120 : MAGDALENA DEL MAR	036 : DOCUMENTO	1 : Muy Alta	Fisico	0	0	1	0	0	1	0	0	1	0	0	0	3
					Financiero S/.	26,349	26,349	26,349	26,349	26,349	26,349	27,549	26,349	26,349	13,592	0	1,200	253,133
AOI00150300271	ACTUALIZACIÓN DEL REGISTRO NACIONAL DE PLANTACIONES FORESTALES Y CAPACITACIÓN AL PERSONAL DE LA ARFFS EN EL USO DEL APLICATIVO DE REGISTRO NACIONAL DE PLANTACIONES FORESTALES	150120 : MAGDALENA DEL MAR	086 : PERSONA	1 : Muy Alta	Fisico	0	0	25	0	0	0	0	25	0	0	0	0	50
					Financiero S/.	9,223	9,223	9,223	9,223	9,223	9,223	9,523	9,223	9,223	0	0	300	83,607
AOI00150300272	IMPLEMENTACIÓN Y CAPACITACIÓN EN EL APLICATIVO DE CAPTURA Y ESQUILA DE VICUÑAS EN ATFFS Y GORES	150120 : MAGDALENA DEL MAR	201 : INFORME TECNICO	1 : Muy Alta	Fisico	0	1	0	1	0	1	0	1	0	0	0	0	4
					Financiero S/.	3,523	3,523	3,523	3,523	3,523	3,523	3,823	3,523	3,523	0	0	300	32,307
Unidad Ejecutora : 001503 - SERVICIO NAC. FORESTAL Y DE FAUNA SILVESTRE-SERFOR - SEDE CENTRAL																		
Centro de Costo: 03.01.02 - DIRECCIÓN DE INVENTARIO Y VALORACIÓN																		

OEI.01 MEJORAR LAS CONDICIONES HABILITANTES PARA EL APROVECHAMIENTO COMPETITIVO Y SOSTENIBLE DE LOS RECURSOS FORESTALES Y DE LA FAUNA SILVESTRE EN BENEFICIO DE LA POBLACIÓN

AEI.01.02 MECANISMOS DE FINANCIAMIENTO E INCENTIVOS PARA PROMOVER LA INVERSIÓN PÚBLICA Y PRIVADA EN EL SECTOR FORESTAL Y DE FAUNA SILVESTRE, ESTABLECIDOS PARA BENEFICIO DE LOS ACTORES INVOLUCRADOS

COD.	Actividad Operativa / Inversiones	Ubigeo	U.M.	Prioridad	Meta	PROGRAMACION												Total Anual
						1	2	3	4	5	6	7	8	9	10	11	12	
AOI00150300456	GESTIÓN DE LA INFORMACIÓN BIOFÍSICA Y ESPACIAL PARA LA CUENTA DE BOSQUES	150120 : MAGDALENA DEL MAR	036 : DOCUMENTO	1 : Muy Alta	Fisico	0	0	0	1	0	0	1	0	0	1	0	0	3
					Financiero S/.	9,223	9,223	9,223	9,223	9,223	9,223	9,523	9,223	9,223	0	0	300	83,607
AOI00150300457	ELABORACIÓN DE HERRAMIENTAS O METODOLOGÍAS PARA LA VALORACIÓN DE LA DIVERSIDAD FORESTAL Y DE FAUNA SILVESTRE	150120 : MAGDALENA DEL MAR	036 : DOCUMENTO	1 : Muy Alta	Fisico	0	0	0	0	1	0	0	1	0	0	1	0	3
					Financiero S/.	9,223	9,223	9,223	9,223	9,223	9,223	9,523	9,223	9,223	0	0	300	83,607
AOI00150300458	ELABORACIÓN DE UN DIAGNOSTICO SITUACIONAL DE CINCO ESPECIES FORESTALES RELEVANTES PARA EL SECTOR FORESTAL	150120 : MAGDALENA DEL MAR	036 : DOCUMENTO	1 : Muy Alta	Fisico	0	0	0	1	0	0	1	0	0	1	0	0	3
					Financiero S/.	9,223	9,223	9,223	9,223	9,223	9,223	9,523	9,223	9,223	0	0	300	83,607
AOI00150300459	GENERACIÓN DE INFORMACIÓN DEL INVENTARIO NACIONAL FORESTAL Y DE FAUNA SILVESTRE	150120 : MAGDALENA DEL MAR	036 : DOCUMENTO	1 : Muy Alta	Fisico	0	0	0	0	0	0	0	0	0	1	0	0	1
					Financiero S/.	18,446	18,446	18,446	18,446	18,446	18,446	19,046	18,446	28,485	137,268	137,268	136,870	588,059
AOI00150300460	ACTUALIZACIÓN DE LA LISTA SECTORIAL DE ECOSISTEMAS FRÁGILES PARA LA CONSERVACIÓN DE LA BIODIVERSIDAD	150120 : MAGDALENA DEL MAR	036 : DOCUMENTO	1 : Muy Alta	Fisico	0	0	0	2	0	2	0	2	0	0	2	0	8
					Financiero S/.	16,446	16,446	16,446	16,446	16,446	16,446	17,046	16,446	16,446	0	0	600	149,214
AOI00150300461	GESTIÓN DEL MÓDULO DE INVENTARIOS DEL SNIFFS	150120 : MAGDALENA DEL MAR	036 : DOCUMENTO	1 : Muy Alta	Fisico	0	0	0	1	0	1	0	0	1	0	1	0	4
					Financiero S/.	11,723	11,723	11,723	11,723	11,723	11,723	12,023	11,723	1,684	0	0	300	96,068
AOI00150300462	ASISTENCIA TÉCNICA EN INVENTARIOS FORESTALES A LOS GOBIERNOS REGIONALES	150120 : MAGDALENA DEL MAR	036 : DOCUMENTO	1 : Muy Alta	Fisico	0	0	0	1	0	0	1	0	0	1	0	1	4
					Financiero S/.	18,446	18,446	18,446	18,446	18,446	18,446	19,046	18,446	18,446	0	0	600	167,214
AOI00150300465	ACTUALIZACIÓN DE PROCEDIMIENTOS Y METODOLOGÍAS PARA INVENTARIOS FORESTALES	150120 : MAGDALENA DEL MAR	036 : DOCUMENTO	1 : Muy Alta	Fisico	0	0	0	1	0	0	1	0	0	1	0	1	4
					Financiero S/.	30,592	30,592	30,592	30,592	30,592	30,592	31,792	30,592	30,592	0	0	1,200	277,728
AOI00150300985	GENERACIÓN DE UNA BASE DE DATOS INTEGRADA DE INVENTARIOS FORESTALES	150120 : MAGDALENA DEL MAR	036 : DOCUMENTO	1 : Muy Alta	Fisico	0	0	1	0	0	1	0	0	1	0	0	0	3
					Financiero S/.	13,946	13,946	13,946	13,946	13,946	13,946	14,546	13,946	13,946	0	0	600	126,714

Unidad Ejecutora : 001503 - SERVICIO NAC. FORESTAL Y DE FAUNA SILVESTRE-SERFOR - SEDE CENTRAL

Centro de Costo: 03.01.03 - DIRECCIÓN DE CATASTRO, ZONIFICACIÓN Y ORDENAMIENTO

OEI.01 MEJORAR LAS CONDICIONES HABILITANTES PARA EL APROVECHAMIENTO COMPETITIVO Y SOSTENIBLE DE LOS RECURSOS FORESTALES Y DE LA FAUNA SILVESTRE EN BENEFICIO DE LA POBLACIÓN

AEI.01.03 ACCESO A LOS RECURSOS FORESTALES Y DE FAUNA SILVESTRE BRINDADO PARA BENEFICIO DE LOS ACTORES INVOLUCRADOS

COD.	Actividad Operativa / Inversiones	Ubigeo	U.M.	Prioridad	Meta	PROGRAMACION												Total Anual
						1	2	3	4	5	6	7	8	9	10	11	12	
AOI00150300313	GESTIÓN ADMINISTRATIVA DEL CATASTRO, ZONIFICACIÓN Y ORDENAMIENTO	150120 : MAGDALENA DEL MAR	001 : ACCION	1 : Muy Alta	Fisico	0	0	1	0	0	1	0	0	1	0	0	1	4
					Financiero S/.	24,981	24,981	29,951	24,981	24,981	24,981	26,702	24,758	24,758	12,074	8,296	4,337	255,778
AOI00150300342	ASISTENCIA TÉCNICA Y CAPACITACIÓN A LOS GOBIERNOS REGIONALES EN EL ESTABLECIMIENTO DE UNIDADES DE ORDENAMIENTO FORESTAL (UOF)	150120 : MAGDALENA DEL MAR	060 : INFORME	1 : Muy Alta	Fisico	0	0	1	0	0	0	0	1	1	1	1	0	5
					Financiero S/.	9,223	9,223	9,223	9,223	9,223	9,223	9,523	9,223	9,223	0	0	27,969	111,276

OEI.01 MEJORAR LAS CONDICIONES HABILITANTES PARA EL APROVECHAMIENTO COMPETITIVO Y SOSTENIBLE DE LOS RECURSOS FORESTALES Y DE LA FAUNA SILVESTRE EN BENEFICIO DE LA POBLACIÓN

AEI.01.04 SISTEMA NACIONAL DE INFORMACIÓN FORESTAL Y DE FAUNA SILVESTRE IMPLEMENTADO PARA USO DE LA POBLACIÓN

COD.	Actividad Operativa / Inversiones	Ubigeo	U.M.	Prioridad	Meta	PROGRAMACION												Total Anual
						1	2	3	4	5	6	7	8	9	10	11	12	
AOI00150300316	ACTUALIZACIÓN DEL CATASTRO FORESTAL PROVENIENTE DE LAS INSTITUCIONES GENERADORAS DE INFORMACIÓN DE LA GESTIÓN FORESTAL EN EL MARCO DEL SNIFFS	150120 : MAGDALENA DEL MAR	060 : INFORME	1 : Muy Alta	Fisico	0	0	1	0	1	0	1	0	1	0	1	0	5
					Financiero S/.	5,723	5,723	5,723	5,723	5,723	5,723	6,023	5,723	5,723	5,723	5,500	300	63,330
AOI00150300784	ASISTENCIA TÉCNICA A GORES Y ATFFS EN LA GENERACIÓN DE INFORMACIÓN DE CONCESIONES, PERMISOS Y AUTORIZACIONES FORESTALES APROBADOS, PARA LA INTEGRACIÓN E INTEROPERABILIDAD DE LA INFORMACIÓN DEL CATASTRO FORESTAL Y DE FAUNA SILVESTRE EN EL MARCO DEL SNIFFS	120305 : SAN RAMON	086 : PERSONA	1 : Muy Alta	Fisico	0	0	0	5	0	5	0	5	0	0	5	0	20
					Financiero S/.	7,223	7,223	7,223	7,223	7,223	7,223	7,523	7,223	7,223	7,223	7,000	300	79,830
AOI00150300785	OPINIÓN DE SOLICITUDES RELACIONADOS AL APROVECHAMIENTO Y/O AFECTACIÓN DE LOS RECURSOS FORESTALES Y DE FAUNA SILVESTRE	150120 : MAGDALENA DEL MAR	060 : INFORME	1 : Muy Alta	Fisico	40	40	40	40	40	40	40	40	40	40	40	40	480
					Financiero S/.	56,361	56,361	56,361	56,361	56,361	56,361	55,161	47,361	47,361	47,361	45,800	139,990	721,200

Unidad Ejecutora : 001503 - SERVICIO NAC. FORESTAL Y DE FAUNA SILVESTRE-SERFOR - SEDE CENTRAL

Centro de Costo: 03.02 - DIRECCIÓN GENERAL DE POLÍTICA Y COMPETITIVIDAD FORESTAL Y DE FAUNA SILVESTRE

OEI.03 FORTALECER LA GESTIÓN INSTITUCIONAL

AEI.03.02 CAPACIDAD OPERATIVA FORTALECIDA PARA LA ENTIDAD

COD.	Actividad Operativa / Inversiones	Ubigeo	U.M.	Prioridad	Meta	PROGRAMACION												Total Anual
						1	2	3	4	5	6	7	8	9	10	11	12	
AOI00150300583	SUPERVISIÓN Y CONTROL DE LA DIR. GENERAL DE POLÍTICA Y COMPETITIVIDAD FORESTAL Y DE FAUNA SILVESTRE.	150120 : MAGDALENA DEL MAR	001 : ACCION	1 : Muy Alta	Fisico	1	1	1	1	1	1	1	1	1	1	1	1	12
					Financiero S/.	41,156	54,036	48,536	39,313	41,004	39,313	44,274	31,533	31,251	11,961	6,853	7,522	396,751

Unidad Ejecutora : 001503 - SERVICIO NAC. FORESTAL Y DE FAUNA SILVESTRE-SERFOR - SEDE CENTRAL

Centro de Costo: 03.02.01 - DIRECCIÓN DE POLÍTICAS Y REGULACIÓN

OEI.01 MEJORAR LAS CONDICIONES HABILITANTES PARA EL APROVECHAMIENTO COMPETITIVO Y SOSTENIBLE DE LOS RECURSOS FORESTALES Y DE LA FAUNA SILVESTRE EN BENEFICIO DE LA POBLACIÓN

AEI.01.03 ACCESO A LOS RECURSOS FORESTALES Y DE FAUNA SILVESTRE BRINDADO PARA BENEFICIO DE LOS ACTORES INVOLUCRADOS

COD.	Actividad Operativa / Inversiones	Ubigeo	U.M.	Prioridad	Meta	PROGRAMACION												Total Anual
						1	2	3	4	5	6	7	8	9	10	11	12	
AOI00150301026	ELABORACIÓN DE NORMAS Y LINEAMIENTOS RELACIONADOS A LA GESTIÓN SOSTENIBLE DE LOS RECURSOS FORESTALES Y DE FAUNA SILVESTRE	100101 : HUANUCO	610 : DOCUMENTO TECNICO	1 : Muy Alta	Fisico	2	2	2	2	2	2	2	2	2	2	2	2	24
					Financiero S/.	53,338	53,338	53,338	53,338	53,338	53,338	37,138	35,338	35,338	35,338	35,338	37,138	535,656
AOI00150301027	ELABORACIÓN Y EMISIÓN DE OPINIONES A PLANES, PROGRAMAS, CONVENIOS Y OTROS PARA LA GESTIÓN SOSTENIBLE DE LOS RECURSOS FORESTALES Y DE FAUNA SILVESTRE	150131 : SAN ISIDRO	036 : DOCUMENTO	1 : Muy Alta	Fisico	10	10	10	10	10	7	7	7	7	7	7	7	99
					Financiero S/.	54,459	52,975	43,264	38,398	38,398	38,398	40,798	38,398	38,398	31,922	29,398	29,398	474,204

OEI.01 MEJORAR LAS CONDICIONES HABILITANTES PARA EL APROVECHAMIENTO COMPETITIVO Y SOSTENIBLE DE LOS RECURSOS FORESTALES Y DE LA FAUNA SILVESTRE EN BENEFICIO DE LA POBLACIÓN

AEI.01.05 MECANISMO ARTICULADO DE CONTROL IMPLEMENTADO PARA BENEFICIO DE LA POBLACIÓN

COD.	Actividad Operativa / Inversiones	Ubigeo	U.M.	Prioridad	Meta	PROGRAMACION												Total Anual
						1	2	3	4	5	6	7	8	9	10	11	12	
AOI00150300755	ELABORACIÓN DE NORMAS Y LINEAMIENTOS FORESTALES Y DE FAUNA SILVESTRE, RELACIONADOS A LA PREVENCIÓN, CONTROL Y	160301 : NAUTA	610 : DOCUMENTO TECNICO	1 : Muy Alta	Fisico	1	1	1	1	1	1	1	1	1	1	1	1	12
					Financiero S/.	22,426	22,426	22,426	22,426	22,426	22,426	22,726	22,400	22,400	21,884	0	900	224,866

Unidad Ejecutora : 001503 - SERVICIO NAC. FORESTAL Y DE FAUNA SILVESTRE-SERFOR - SEDE CENTRAL
Centro de Costo: 03.02.02 - DIRECCIÓN DE PROMOCIÓN Y COMPETITIVIDAD

AEI.01.01 CADENAS DE VALOR FORESTAL Y DE FAUNA SILVESTRE PROMOVIDAS CON ENFOQUE DE MERCADO; PARA LOS ACTORES FORESTALES Y DE FAUNA SILVESTRE

COD.	Actividad Operativa / Inversiones	Ubigeo	U.M.	Prioridad	Meta	PROGRAMACION												Total Anual
						1	2	3	4	5	6	7	8	9	10	11	12	
AOI00150300029	SUPERVISION Y CONTROL DE LA DIR. DE PROMOCIÓN Y COMPETITIVIDAD.	150120 : MAGDALENA DEL MAR	086 : PERSONA	1 : Muy Alta	Fisico	2	2	2	2	2	2	2	2	2	2	2	2	24
					Financiero S/.	15,621	15,621	15,621	15,621	15,621	15,200	15,800	15,200	15,200	15,200	15,200	15,200	185,105

AEI.01.02 MECANISMOS DE FINANCIAMIENTO E INCENTIVOS PARA PROMOVER LA INVERSIÓN PÚBLICA Y PRIVADA EN EL SECTOR FORESTAL Y DE FAUNA SILVESTRE, ESTABLECIDOS PARA BENEFICIO DE LOS ACTORES INVOLUCRADOS

COD.	Actividad Operativa / Inversiones	Ubigeo	U.M.	Prioridad	Meta	PROGRAMACION												Total Anual
						1	2	3	4	5	6	7	8	9	10	11	12	
AOI00150300059	DESARROLLO Y PROMOCIÓN DE MODELOS DE GESTIÓN EMPRESARIAL	150120 : MAGDALENA DEL MAR	086 : PERSONA	1 : Muy Alta	Fisico	0	0	0	0	0	50	0	0	0	0	0	50	100
					Financiero S/.	7,223	7,223	14,223	14,223	14,000	14,000	14,300	7,000	8,000	8,000	8,000	8,099	124,291
AOI00150300061	DISEÑO Y PROMOCIÓN DE INCENTIVOS PARA EL FOMENTO DE LA INVERSIÓN PRIVADA.	150120 : MAGDALENA DEL MAR	248 : REPORTE	1 : Muy Alta	Fisico	2	2	2	2	2	2	2	1	0	0	0	0	15
					Financiero S/.	23,446	23,446	23,446	23,446	23,223	23,000	23,600	16,000	7,000	7,000	7,000	7,000	207,607
AOI00150300062	GENERACIÓN DE CARTERA DE OPORTUNIDADES DE INVERSIÓN.	150120 : MAGDALENA DEL MAR	036 : DOCUMENTO	1 : Muy Alta	Fisico	0	0	0	0	0	0	0	1	0	0	0	0	1
					Financiero S/.	9,223	9,223	9,223	9,223	9,223	9,000	9,300	9,000	0	0	0	0	73,415
AOI00150300063	PARTICIPACIÓN EN EVENTOS PARA LA PROMOCIÓN COMERCIAL DE LOS RECURSOS FORESTALES Y DE FAUNA SILVESTRE.	150120 : MAGDALENA DEL MAR	086 : PERSONA	1 : Muy Alta	Fisico	0	0	0	0	0	0	50	0	0	0	0	0	50
					Financiero S/.	9,223	9,223	9,223	9,223	9,223	9,000	9,300	0	0	0	0	0	64,415
AOI00150300064	DESARROLLO DE LA GUÍA PARA LA GESTIÓN DE CONCESIONES MADERABLES	150120 : MAGDALENA DEL MAR	086 : PERSONA	1 : Muy Alta	Fisico	0	0	0	60	0	0	0	40	0	0	0	0	100
					Financiero S/.	9,223	9,223	9,223	9,223	9,125	9,000	9,300	4,371	0	0	0	0	68,688
AOI00150300071	DESARROLLO DE PLANES MAESTROS DE GESTIÓN DE BPP	150120 : MAGDALENA DEL MAR	036 : DOCUMENTO	1 : Muy Alta	Fisico	0	0	0	1	0	0	1	0	0	0	0	0	2
					Financiero S/.	9,223	9,223	9,223	9,223	9,000	9,000	9,300	0	0	0	0	0	64,192
AOI00150300073	PROPUESTAS DE PROYECTOS, PROGRAMAS, NORMAS E INICIATIVAS PARA PROMOVER EL DESARROLLO COMPETITIVO DEL SECTOR FORESTAL Y DE FAUNA SILVESTRE	150120 : MAGDALENA DEL MAR	036 : DOCUMENTO	1 : Muy Alta	Fisico	0	0	0	1	0	0	1	0	0	0	0	0	2
					Financiero S/.	28,446	28,446	28,446	28,446	28,223	28,000	28,600	19,000	9,000	9,000	9,000	9,000	253,607
AOI00150300074	IMPLEMENTACIÓN DEL MÓDULO DE PROMOCIÓN Y COMPETITIVIDAD.	150120 : MAGDALENA DEL MAR	077 : MODULO	1 : Muy Alta	Fisico	0	0	0	0	0	0	1	0	0	0	0	0	1
					Financiero S/.	9,223	9,223	9,223	9,223	9,000	9,000	9,300	0	0	0	0	0	64,192

Unidad Ejecutora : 001503 - SERVICIO NAC. FORESTAL Y DE FAUNA SILVESTRE-SERFOR - SEDE CENTRAL
Centro de Costo: 03.02.03 - DIRECCIÓN DE ESTUDIOS E INVESTIGACIÓN

AEI.01.01 CADENAS DE VALOR FORESTAL Y DE FAUNA SILVESTRE PROMOVIDAS CON ENFOQUE DE MERCADO; PARA LOS ACTORES FORESTALES Y DE FAUNA SILVESTRE

COD.	Actividad Operativa / Inversiones	Ubigeo	U.M.	Prioridad	Meta	PROGRAMACION												Total Anual
						1	2	3	4	5	6	7	8	9	10	11	12	
AOI00150301000	IMPLEMENTACIÓN DEL PLAN NACIONAL DE INVESTIGACIÓN FORESTAL Y DE FAUNA SILVESTRE	150120 : MAGDALENA DEL MAR	036 : DOCUMENTO	1 : Muy Alta	Fisico	0	0	0	0	0	1	0	0	0	0	0	1	2
					Financiero S/.	18,714	16,682	16,682	16,682	20,715	7,418	14,602	7,459	7,459	7,459	11,392	14,302	159,564
AOI00150301008	INVESTIGACIÓN EN ECOSISTEMAS, ESPECIES DE FLORA MADERABLE, NO MADERABLE, FAUNA SILVESTRE Y SUS RECURSOS GENÉTICOS	150120 : MAGDALENA DEL MAR	036 : DOCUMENTO	1 : Muy Alta	Fisico	0	0	1	0	0	1	0	0	2	0	0	2	6
					Financiero S/.	25,169	33,169	31,669	25,169	24,723	5,210	900	0	0	0	0	0	146,009
AOI00150301009	ARTICULACIÓN Y PROMOCIÓN DE LA CIENCIA, TECNOLOGÍA E INNOVACIÓN FORESTAL Y DE FAUNA SILVESTRE	150120 : MAGDALENA DEL MAR	001 : ACCION	1 : Muy Alta	Fisico	0	0	0	0	0	1	0	0	0	0	0	3	4
					Financiero S/.	13,223	19,423	16,723	26,723	21,723	13,223	21,492	13,223	13,223	0	0	300	159,276

Unidad Ejecutora : 001503 - SERVICIO NAC. FORESTAL Y DE FAUNA SILVESTRE-SERFOR - SEDE CENTRAL
Centro de Costo: 03.02.04 - DIRECCIÓN DE FORTALECIMIENTO DE CAPACIDADES

AEI.01.07 ASISTENCIA TÉCNICA IMPLEMENTADA PARA DAR VALOR A LOS RECURSOS FORESTALES Y DE FAUNA SILVESTRE EN BENEFICIO DE LAS COMUNIDADES Y OTROS ACTORES

COD.	Actividad Operativa / Inversiones	Ubigeo	U.M.	Prioridad	Meta	PROGRAMACION	Total Anual
------	-----------------------------------	--------	------	-----------	------	--------------	-------------

						1	2	3	4	5	6	7	8	9	10	11	12	
					Fisico	0	0	100	0	100	0	100	0	0	0	0	0	300
AOI00150300811	CAPACITACIÓN A AUTORIDADES REGIONALES, REGENTES, COMUNIDADES NATIVAS Y CAMPESINAS, PRODUCTORES Y MANEJADORES FORESTALES Y DE FAUNA SILVESTRE Y FUNCIONARIOS PUBLICOS QUE PERMITA EL ACCESO A LOS RECURSOS FORESTALES Y DE FAUNA SILVESTRE EN BENEFICIO DE LOS ACTORES INVOLUCRADOS	250101 : CALLERIA	086 : PERSONA	1 : Muy Alta	Financiero S/.	48,338	48,338	68,338	77,275	68,338	34,892	1,800	0	0	0	0	4,653	351,972
					Fisico	0	0	20	0	20	0	20	0	0	0	0	0	60
AOI00150300813	ASISTENCIA TÉCNICA EN LA IMPLEMENTACIÓN DE PROGRAMAS PARA DAR VALOR A LOS RECURSOS FORESTALES Y DE FAUNA SILVESTRE EN BENEFICIO DE LAS COMUNIDADES Y OTROS ACTORES	160101 : IQUITOS	086 : PERSONA	1 : Muy Alta	Financiero S/.	21,669	21,669	62,115	21,669	32,115	21,669	32,346	21,000	21,000	12,000	0	3,272	270,524

Unidad Ejecutora : 001503 - SERVICIO NAC. FORESTAL Y DE FAUNA SILVESTRE-SERFOR - SEDE CENTRAL
Centro de Costo: 03.03 - DIRECCIÓN GENERAL DE GESTIÓN SOSTENIBLE DEL PATRIMONIO FORESTAL Y DE FAUNA SILVESTRE

OEI.01 MEJORAR LAS CONDICIONES HABILITANTES PARA EL APROVECHAMIENTO COMPETITIVO Y SOSTENIBLE DE LOS RECURSOS FORESTALES Y DE LA FAUNA SILVESTRE EN BENEFICIO DE LA POBLACIÓN
 AEI.01.03 ACCESO A LOS RECURSOS FORESTALES Y DE FAUNA SILVESTRE BRINDADO PARA BENEFICIO DE LOS ACTORES INVOLUCRADOS

COD.	Actividad Operativa / Inversiones	Ubigeo	U.M.	Prioridad	Meta	PROGRAMACION												Total Anual
						1	2	3	4	5	6	7	8	9	10	11	12	
	ASEGURAMIENTO DE LA GESTION SOSTENIBLE	150120 :			Fisico	1	1	1	1	1	1	1	1	1	1	1	1	12
AOI00150300218	FORESTAL Y DE FAUNA SILVESTRE DEL PROGRAMA PP0130	MAGDALENA DEL MAR	001 : ACCION	1 : Muy Alta	Financiero S/.	104,703	129,203	131,303	129,203	129,203	131,403	132,503	129,203	131,403	61,483	34,860	24,250	1,268,720

Unidad Ejecutora : 001503 - SERVICIO NAC. FORESTAL Y DE FAUNA SILVESTRE-SERFOR - SEDE CENTRAL
Centro de Costo: 03.03.01 - DIRECCIÓN DE GESTIÓN SOSTENIBLE DEL PATRIMONIO FORESTAL

OEI.01 MEJORAR LAS CONDICIONES HABILITANTES PARA EL APROVECHAMIENTO COMPETITIVO Y SOSTENIBLE DE LOS RECURSOS FORESTALES Y DE LA FAUNA SILVESTRE EN BENEFICIO DE LA POBLACIÓN
 AEI.01.01 CADENAS DE VALOR FORESTAL Y DE FAUNA SILVESTRE PROMOVIDAS CON ENFOQUE DE MERCADO; PARA LOS ACTORES FORESTALES Y DE FAUNA SILVESTRE

COD.	Actividad Operativa / Inversiones	Ubigeo	U.M.	Prioridad	Meta	PROGRAMACION												Total Anual
						1	2	3	4	5	6	7	8	9	10	11	12	
AOI00150300114	IMPLEMENTACIÓN DE ACCIONES PARA EL ADECUADO MANEJO, APROVECHAMIENTO Y USO DEL BAMBÚ	150120 : MAGDALENA DEL MAR	201 : INFORME TECNICO	1 : Muy Alta	Fisico	0	0	1	0	0	1	0	0	1	0	0	1	4
					Financiero S/.	9,223	9,223	9,223	9,223	9,223	9,223	9,523	9,223	223	0	0	300	74,607
AOI00150300116	DESARROLLO DE ACCIONES PARA LA PREVENCION, PREPARACIÓN, RESPUESTA ANTE LA OCURRENCIA DE INCENDIOS FORESTALES.	150120 : MAGDALENA DEL MAR	201 : INFORME TECNICO	1 : Muy Alta	Fisico	2	2	2	2	2	2	2	2	2	2	2	2	24
					Financiero S/.	7,223	7,223	7,223	7,223	7,223	7,223	7,523	7,223	7,223	0	0	300	65,607
AOI00150300117	INCREMENTO DEL CONOCIMIENTO CIENTÍFICO DEL PATRIMONIO PARA FORTALECER LAS ACTIVIDADES DE DESARROLLO E INNOVACIÓN PARA LA GESTIÓN FORESTAL	150120 : MAGDALENA DEL MAR	086 : PERSONA	1 : Muy Alta	Fisico	5	5	10	10	10	10	10	10	10	10	10	5	105
					Financiero S/.	32,392	42,392	42,392	42,392	32,392	32,392	33,592	32,392	892	0	0	1,200	292,428
AOI00150300121	IMPLEMENTACION DE MECANISMOS DE LA CITES PARA LA FLORA EN EL PERÚ	150120 : MAGDALENA DEL MAR	086 : PERSONA	1 : Muy Alta	Fisico	5	3	8	15	15	10	10	10	15	10	8	8	117
					Financiero S/.	13,446	18,446	18,446	18,446	18,446	18,446	19,046	13,446	1,602	0	0	600	140,370
AOI00150300806	MONITOREO Y EVALUACIÓN DEL APROVECHAMIENTO FORESTAL Y LAS TÉCNICAS SILVICULTURALES EN EL MARCO DEL MANEJO FORESTAL SOSTENIBLE (MFS)	150120 : MAGDALENA DEL MAR	201 : INFORME TECNICO	1 : Muy Alta	Fisico	0	0	1	0	0	1	0	0	1	0	0	1	4
					Financiero S/.	5,223	5,223	27,723	43,223	40,723	5,223	5,523	5,223	5,223	223	0	300	143,830
AOI00150300834	ACCIONES DE MANEJO Y APROVECHAMIENTO DE FLORA SILVESTRE NO MADERABLE	150120 : MAGDALENA DEL MAR	086 : PERSONA	1 : Muy Alta	Fisico	10	15	15	10	15	10	15	10	15	10	15	10	150
					Financiero S/.	19,669	19,669	45,669	45,669	45,669	19,669	20,569	19,669	19,446	0	0	900	256,598
AOI00150301070	GESTIÓN PARA EL DESARROLLO E IMPLEMENTACIÓN DEL PLAN NACIONAL DE ORQUIDEAS	150120 : MAGDALENA DEL MAR	201 : INFORME TECNICO	1 : Muy Alta	Fisico	1	1	1	1	1	1	1	1	1	1	1	1	12
					Financiero S/.	7,723	7,723	7,723	7,723	24,723	24,723	20,023	7,848	223	0	0	300	108,732
AOI00150301071	DESARROLLO DE ACCIONES PARA EL MANEJO FORESTAL SOSTENIBLE EN LOS TITULOS HABILITANTES	150120 : MAGDALENA DEL MAR	001 : ACCION	1 : Muy Alta	Fisico	0	0	2	0	0	3	0	0	2	1	1	2	11
					Financiero S/.	6,223	6,223	12,223	12,223	12,223	6,223	6,523	6,223	223	0	0	300	68,607

OEI.01 MEJORAR LAS CONDICIONES HABILITANTES PARA EL APROVECHAMIENTO COMPETITIVO Y SOSTENIBLE DE LOS RECURSOS FORESTALES Y DE LA FAUNA SILVESTRE EN BENEFICIO DE LA POBLACIÓN
 AEI.01.03 ACCESO A LOS RECURSOS FORESTALES Y DE FAUNA SILVESTRE BRINDADO PARA BENEFICIO DE LOS ACTORES INVOLUCRADOS

COD.	Actividad Operativa / Inversiones	Ubigeo	U.M.	Prioridad	Meta	PROGRAMACION												Total Anual
						1	2	3	4	5	6	7	8	9	10	11	12	
	GESTIÓN PARA LA RESTAURACIÓN DE ECOSISTEMAS FORESTALES Y OTROS ECOSISTEMAS DE VEGETACIÓN SILVESTRE Y ARTICULACIÓN DE ACTORES E INICIATIVAS DE RESTAURACIÓN A DIFERENTES ESCALAS DE INTERVENCIÓN	150120 : MAGDALENA DEL MAR	059 : HECTAREA	1 : Muy Alta	Fisico	0	0	0	0	0	1320	0	0	0	0	0	1000	2320
AOI00150300835					Financiero S/.	24,669	24,851	47,451	47,551	47,376	23,669	24,569	23,669	21,122	0	0	900	285,828

AEI.01.07 ASISTENCIA TÉCNICA IMPLEMENTADA PARA DAR VALOR A LOS RECURSOS FORESTALES Y DE FAUNA SILVESTRE EN BENEFICIO DE LAS COMUNIDADES Y OTROS ACTORES

Unidad Ejecutora : 001503 - SERVICIO NAC. FORESTAL Y DE FAUNA SILVESTRE-SERFOR - SEDE CENTRAL
Centro de Costo: 03.03.02 - DIRECCIÓN DE GESTIÓN SOSTENIBLE DEL PATRIMONIO DE FAUNA SILVESTRE

AEI.01.03 ACCESO A LOS RECURSOS FORESTALES Y DE FAUNA SILVESTRE BRINDADO PARA BENEFICIO DE LOS ACTORES INVOLUCRADOS

Unidad Ejecutora : 001503 - SERVICIO NAC. FORESTAL Y DE FAUNA SILVESTRE-SERFOR - SEDE CENTRAL
Centro de Costo: 03.03.03 - DIRECCIÓN DE CONTROL DE LA GESTIÓN DEL PATRIMONIO FORESTAL Y DE FAUNA SILVESTRE

AEI.01.05 MECANISMO ARTICULADO DE CONTROL IMPLEMENTADO PARA BENEFICIO DE LA POBLACIÓN

[illegible]

		DEL MAR			Financiero S/.	30,986	30,986	30,986	46,986	46,986	46,986	48,486	46,986	46,986	46,986	42,931	32,486	498,780
AOI00150300798	VIGILANCIA DEL BOSQUE Y LOS RECURSOS FORESTALES	150120 : MAGDALENA DEL MAR	059 : HECTAREA	1 : Muy Alta	Fisico	1	1	1	1	1	1	1	1	1	1	1	0	11
					Financiero S/.	8,223	16,446	16,446	16,446	8,223	8,223	8,523	8,223	8,223	0	0	300	99,276

Unidad Ejecutora : 001503 - SERVICIO NAC. FORESTAL Y DE FAUNA SILVESTRE-SERFOR - SEDE CENTRAL

Centro de Costo: 03.04 - DIRECCIÓN GENERAL DE GESTIÓN DEL CONOCIMIENTO FORESTAL Y DE FAUNA SILVESTRE

OEI.01 MEJORAR LAS CONDICIONES HABILITANTES PARA EL APROVECHAMIENTO COMPETITIVO Y SOSTENIBLE DE LOS RECURSOS FORESTALES Y DE LA FAUNA SILVESTRE EN BENEFICIO DE LA POBLACIÓN

AEI.01.04 SISTEMA NACIONAL DE INFORMACIÓN FORESTAL Y DE FAUNA SILVESTRE IMPLEMENTADO PARA USO DE LA POBLACIÓN

COD.	Actividad Operativa / Inversiones	Ubigeo	U.M.	Prioridad	Meta	PROGRAMACION												Total Anual
						1	2	3	4	5	6	7	8	9	10	11	12	
AOI00150300100	INTERNALIZACIÓN DE LA GESTIÓN DEL CONOCIMIENTO A NIVEL SUBNACIONAL	150120 : MAGDALENA DEL MAR	117 : EVENTOS	1 : Muy Alta	Fisico	0	0	1	0	0	0	0	0	0	1	0	0	2
					Financiero S/.	7,723	7,723	14,223	14,223	7,723	7,723	8,023	7,723	7,723	7,500	0	300	90,607
AOI00150301340	ACOMPañAMIENTO A LA IMPLEMENTACIÓN DE PILOTOS DE GESTIÓN DEL CONOCIMIENTO EN LAS ATFFS Y GORES	150120 : MAGDALENA DEL MAR	060 : INFORME	1 : Muy Alta	Fisico	0	0	1	0	0	1	0	0	1	0	0	1	4
					Financiero S/.	14,723	14,723	14,723	14,723	21,223	21,223	15,023	14,723	21,223	21,000	0	300	173,607
AOI00150301341	IMPLEMENTACIÓN DE LA UNIDAD DE MANEJO FORESTAL COMUNITARIO	150120 : MAGDALENA DEL MAR	060 : INFORME	1 : Muy Alta	Fisico	0	0	1	0	0	1	0	0	1	0	0	1	4
					Financiero S/.	10,446	11,546	10,446	11,546	16,629	16,629	18,329	16,629	16,629	11,100	2,120	1,700	143,747
AOI00150301350	CREACIÓN DE LAS REDES DE GESTIÓN DEL CONOCIMIENTO	150120 : MAGDALENA DEL MAR	060 : INFORME	1 : Muy Alta	Fisico	0	0	1	0	0	1	0	0	1	0	0	1	4
					Financiero S/.	6,223	6,223	6,223	6,223	6,223	6,223	6,523	6,223	6,223	0	6,500	6,800	69,607

Unidad Ejecutora : 001503 - SERVICIO NAC. FORESTAL Y DE FAUNA SILVESTRE-SERFOR - SEDE CENTRAL

Centro de Costo: 03.04.01 - DIRECCIÓN DE SEGUIMIENTO

OEI.01 MEJORAR LAS CONDICIONES HABILITANTES PARA EL APROVECHAMIENTO COMPETITIVO Y SOSTENIBLE DE LOS RECURSOS FORESTALES Y DE LA FAUNA SILVESTRE EN BENEFICIO DE LA POBLACIÓN

AEI.01.06 INSTRUMENTOS DE POLÍTICA Y GESTIÓN ARTICULADOS ENTRE LAS ENTIDADES DEL SINAFOR

COD.	Actividad Operativa / Inversiones	Ubigeo	U.M.	Prioridad	Meta	PROGRAMACION												Total Anual
						1	2	3	4	5	6	7	8	9	10	11	12	
AOI00150301455	DISEÑO, IMPLEMENTACIÓN Y GESTIÓN DEL SISTEMA DE SEGUIMIENTO DE LAS POLÍTICAS NACIONALES Y SUS INTERVENCIONES	150120 : MAGDALENA DEL MAR	060 : INFORME	1 : Muy Alta	Fisico	0	1	0	0	1	0	1	0	0	1	0	0	4
					Financiero S/.	0	0	21,768	0	0	21,768	0	21,768	0	0	21,767	0	87,071
AOI00150301456	SEGUIMIENTO AL CUMPLIMIENTO DE LASPOLÍTICAS NACIONALES Y SUS INTERVENCIONES	150120 : MAGDALENA DEL MAR	060 : INFORME	1 : Muy Alta	Fisico	2	1	2	3	1	1	4	2	1	3	1	2	23
					Financiero S/.	25,672	25,672	25,672	25,672	25,672	25,672	26,572	25,672	25,636	16,356	0	900	249,168
AOI00150301457	ELABORACIÓN, IMPLEMENTACIÓN Y ACTUALIZACIÓN DE LOS LINEAMIENTOS, CRITERIOS Y NORMATIVA DE SEGUIMIENTO	150120 : MAGDALENA DEL MAR	060 : INFORME	1 : Muy Alta	Fisico	1	1	0	1	0	0	1	0	1	1	1	0	7
					Financiero S/.	13,224	13,224	13,224	13,224	13,224	13,224	13,524	13,224	13,224	13,000	0	300	132,616

Unidad Ejecutora : 001503 - SERVICIO NAC. FORESTAL Y DE FAUNA SILVESTRE-SERFOR - SEDE CENTRAL

Centro de Costo: 03.04.02 - DIRECCIÓN DE EVALUACIÓN

OEI.01 MEJORAR LAS CONDICIONES HABILITANTES PARA EL APROVECHAMIENTO COMPETITIVO Y SOSTENIBLE DE LOS RECURSOS FORESTALES Y DE LA FAUNA SILVESTRE EN BENEFICIO DE LA POBLACIÓN

AEI.01.06 INSTRUMENTOS DE POLÍTICA Y GESTIÓN ARTICULADOS ENTRE LAS ENTIDADES DEL SINAFOR

COD.	Actividad Operativa / Inversiones	Ubigeo	U.M.	Prioridad	Meta	PROGRAMACION												Total Anual
						1	2	3	4	5	6	7	8	9	10	11	12	
AOI00150301458	EVALUACIÓN DE LA POLITICA NACIONALFORESTAL Y DE FAUNA SILVESTRE Y SUSINTERVENCIONES INCLUYENDO EL AMBITO DELOS MIEMBROS DEL SINAFOR YCOMPROMISOS INTERNACIONALES	150120 : MAGDALENA DEL MAR	060 : INFORME	1 : Muy Alta	Fisico	0	0	2	1	1	1	0	1	1	1	1	0	9
					Financiero S/.	16,446	16,446	16,446	16,446	16,446	16,446	17,046	16,446	16,446	9,711	446	2,538	161,309
AOI00150301459	SEGUIMIENTO Y EVALUACIÓN DEL PROGRAMAPRESUPUESTAL 0130: COMPETITIVIDAD YAPROVECHAMIENTO SOSTENIBLE DE LOSRECURSOS FORESTALES Y DE FAUNASILVESTRE	150120 : MAGDALENA DEL MAR	060 : INFORME	1 : Muy Alta	Fisico	0	0	0	0	0	0	1	0	1	0	0	0	2
					Financiero S/.	6,223	6,223	6,223	6,223	6,223	6,223	6,523	6,223	6,223	223	223	523	57,276
AOI00150301460	DISEÑO, IMPLEMENTACIÓN Y GESTIÓN DELINEAMIENTOS, CRITERIOS TÉCNICOS,METODOLOGÍAS E INDICADORES PARA EVALUACIÓN	150120 : MAGDALENA DEL MAR	060 : INFORME	1 : Muy Alta	Fisico	0	0	0	0	0	1	0	0	0	0	0	2	3
					Financiero S/.	11,723	11,723	30,960	11,723	11,723	30,960	12,023	11,723	30,960	11,723	446	20,583	196,270

Unidad Ejecutora : 001503 - SERVICIO NAC. FORESTAL Y DE FAUNA SILVESTRE-SERFOR - SEDE CENTRAL

Centro de Costo: 03.04.03 - DIRECCIÓN DE GESTIÓN DEL CONOCIMIENTO

OEI.01 MEJORAR LAS CONDICIONES HABILITANTES PARA EL APROVECHAMIENTO COMPETITIVO Y SOSTENIBLE DE LOS RECURSOS FORESTALES Y DE LA FAUNA SILVESTRE EN BENEFICIO DE LA POBLACIÓN

AEI.01.03 ACCESO A LOS RECURSOS FORESTALES Y DE FAUNA SILVESTRE BRINDADO PARA BENEFICIO DE LOS ACTORES INVOLUCRADOS

COD.	Actividad Operativa / Inversiones	Ubigeo	U.M.	Prioridad	Meta	PROGRAMACION												Total Anual
						1	2	3	4	5	6	7	8	9	10	11	12	
AOI00150301461	SISTEMATIZACIÓN DEL CONOCIMIENTO ANCESTRAL DE LAS COMUNIDADES CAMPESINAS Y NATIVAS EN MATERIA FORESTAL Y DE FAUNA SILVESTRE	150120 : MAGDALENA DEL MAR	036 : DOCUMENTO	1 : Muy Alta	Fisico	0	0	0	0	0	1	0	0	0	0	0	1	2
					Financiero S/.	9,223	9,223	9,223	9,223	9,223	9,223	9,523	9,223	9,223	9,000	10,996	7,275	110,578
AOI00150301462	SISTEMATIZACIÓN DE EXPERIENCIAS, BUENAS PRÁCTICAS Y LECCIONES APRENDIDAS DE LA GESTIÓN SOSTENIBLE FORESTAL Y DE FAUNA SILVESTRE	150120 : MAGDALENA DEL MAR	036 : DOCUMENTO	1 : Muy Alta	Fisico	0	0	0	0	0	1	0	0	0	0	0	1	2
					Financiero S/.	13,223	13,223	13,223	13,223	13,223	13,223	13,523	20,198	20,198	19,975	6,975	300	160,507
AOI00150301463	ASISTENCIA TÉCNICA AL FUNCIONAMIENTO DEL COMITE EDITORIAL DEL SERFOR	150120 : MAGDALENA DEL MAR	036 : DOCUMENTO	1 : Muy Alta	Fisico	0	0	1	0	0	1	0	0	1	0	0	1	4
					Financiero S/.	7,223	7,223	7,223	7,223	7,223	7,223	7,523	7,223	14,198	13,974	0	300	86,556
Unidad Ejecutora :	001503 - SERVICIO NAC. FORESTAL Y DE FAUNA SILVESTRE-SERFOR - SEDE CENTRAL																	
Centro de Costo:	04.01 - ADMINISTRACION TECNICA FORESTAL Y DE FAUNA SILVESTRE ANCASH																	

OEI.01 MEJORAR LAS CONDICIONES HABILITANTES PARA EL APROVECHAMIENTO COMPETITIVO Y SOSTENIBLE DE LOS RECURSOS FORESTALES Y DE LA FAUNA SILVESTRE EN BENEFICIO DE LA POBLACIÓN

AEI.01.03 ACCESO A LOS RECURSOS FORESTALES Y DE FAUNA SILVESTRE BRINDADO PARA BENEFICIO DE LOS ACTORES INVOLUCRADOS

COD.	Actividad Operativa / Inversiones	Ubigeo	U.M.	Prioridad	Meta	PROGRAMACION												Total Anual
						1	2	3	4	5	6	7	8	9	10	11	12	
AOI00150301228	SEGUIMIENTO DE LAS ACTIVIDADES VINCULADAS A LA MATERIA FORESTAL Y DE FAUNA SILVESTRE.	020101 : HUARAZ	001 : ACCION	1 : Muy Alta	Fisico	1	1	1	1	1	1	1	1	1	1	1	1	12
					Financiero S/.	21,921	21,921	21,791	21,791	21,621	21,851	22,131	21,401	21,401	21,442	16,831	24,787	258,889
AOI00150301245	EVENTOS DE SENSIBILIZACIÓN Y DIFUSIÓN DE LA GESTIÓN FORESTAL Y DE FAUNA SILVESTRE, A ENTIDADES PÚBLICAS Y PRIVADAS, SOBRE LA PROMOCIÓN DE LA FORESTACIÓN, REFORESTACIÓN, FORMALIZACIÓN, ASOCIATIVIDAD Y BUENAS PRÁCTICAS FORESTALES Y MANEJO DE FAUNA SILVESTRE, REALIZADOS.	020101 : HUARAZ	117 : EVENTOS	1 : Muy Alta	Fisico	0	2	4	0	2	4	0	2	2	0	4	2	22
					Financiero S/.	3,270	3,270	3,270	3,270	3,270	3,270	3,764	3,000	0	0	0	12,892	39,276
AOI00150301246	INTERVENCIONES ORIENTADAS A REDUCIR LAS ACTIVIDADES ILEGALES EN EL APROVECHAMIENTO DE LOS RECURSOS FORESTALES Y DE FAUNA SILVESTRE.	020507 : COLQUIOC	065 : INTERVENCION	1 : Muy Alta	Fisico	0	2	3	2	2	3	2	1	1	2	2	0	20
					Financiero S/.	11,373	11,373	11,373	11,373	11,373	11,373	11,673	11,373	11,373	6,873	6,650	7,003	123,183
AOI00150301251	CONTROL Y SEGUIMIENTO DEL TRANSPORTE DE PRODUCTOS FORESTALES Y DE FAUNA SILVESTRE	020507 : COLQUIOC	001 : ACCION	1 : Muy Alta	Fisico	1	1	1	1	1	1	1	1	1	1	1	1	12
					Financiero S/.	5,813	5,813	5,813	5,813	5,813	5,813	6,113	5,813	5,813	1,313	1,090	1,396	56,416
AOI00150301254	PROCEDIMIENTOS ADMINISTRATIVOS SANCIONADORES	021801 : CHIMBOTE	060 : INFORME	1 : Muy Alta	Fisico	0	2	3	2	2	3	2	1	1	2	2	0	20
					Financiero S/.	4,723	4,723	4,723	4,723	4,723	4,723	5,023	4,723	4,723	223	0	300	43,330
AOI00150301256	TRANSFERENCIAS DE PRODUCTOS FORESTALES Y DE FAUNA SILVESTRE	021101 : HUARMEY	105 : RESOLUCION	1 : Muy Alta	Fisico	0	0	1	0	0	1	0	0	1	0	0	1	4
					Financiero S/.	3,223	3,223	3,223	3,223	3,223	3,223	3,523	3,223	3,223	3,223	0	600	33,130
AOI00150301293	DILIGENCIAS E INSPECCIONES CONVOCADAS POR LA FISCALÍA EN MATERIA AMBIENTAL.	020101 : HUARAZ	063 : INSPECCION	1 : Muy Alta	Fisico	1	1	2	2	1	2	2	2	2	2	2	1	20
					Financiero S/.	4,723	4,723	4,723	4,723	4,723	4,723	5,023	4,723	4,723	4,723	1,223	600	49,353
AOI00150301296	REGISTRO NACIONAL DE PLANTACIONES FORESTALES.	020105 : INDEPENDENCIA	103 : REGISTRO	1 : Muy Alta	Fisico	4	2	7	4	8	0	8	0	6	3	5	3	50
					Financiero S/.	0	0	0	0	0	0	0	0	0	0	77,986	0	77,986
AOI00150301297	OPERATIVOS INOPINADOS EN COORDINACION CON LA PNP Y FEMA.	020105 : INDEPENDENCIA	444 : OPERATIVOS	1 : Muy Alta	Fisico	1	2	2	2	2	2	2	2	2	2	2	1	22
					Financiero S/.	2,000	2,000	2,000	2,000	2,000	2,000	2,000	2,000	2,000	2,000	2,000	2,000	24,000
AOI00150301299	OTORGAMIENTO DE DERECHOS DE APROVECHAMIENTO FORESTAL Y DE FAUNA SILVESTRE, BAJO LA MODALIDAD DE PERMISOS FORESTALES, CON SEGUIMIENTO.	021801 : CHIMBOTE	086 : PERSONA	1 : Muy Alta	Fisico	0	0	0	1	0	1	1	1	0	0	0	0	4
					Financiero S/.	4,723	4,723	4,723	4,723	4,723	4,723	5,023	4,723	4,723	4,723	172	300	48,002
AOI00150301306	OTORGAMIENTO DE DERECHOS DE APROVECHAMIENTO FORESTAL Y DE FAUNA SILVESTRE, BAJO LA MODALIDAD DE AUTORIZACIONES FORESTALES, CON SEGUIMIENTO.	021101 : HUARMEY	086 : PERSONA	1 : Muy Alta	Fisico	0	1	2	2	2	2	2	2	2	1	2	0	18
					Financiero S/.	1,962	1,962	1,962	1,962	1,962	1,962	2,262	1,962	1,962	1,962	162	300	20,382
AOI00150301307	EVALUACIÓN Y APROBACIÓN DE DECLARACIONES DE MANEJO (DEMA'S) PARA EL APROVECHAMIENTO DE LOS RECURSOS FORESTALES Y DE FAUNA SILVESTRE, CON SEGUIMIENTO.	021101 : HUARMEY	091 : PLAN	1 : Muy Alta	Fisico	0	1	2	3	2	3	3	3	2	1	2	0	22
					Financiero S/.	2,017	2,017	2,017	2,017	2,017	2,017	2,317	2,017	2,017	167	167	300	19,087
AOI00150301309	OTORGAMIENTO DE AUTORIZACIONES PARA EL FUNCIONAMIENTO DE PLANTAS DE TRANSFORMACIÓN PRIMARIA, DEPÓSITOS Y ESTABLECIMIENTOS COMERCIALES, CON SEGUIMIENTO.	020105 : INDEPENDENCIA	008 : AUTORIZACION	1 : Muy Alta	Fisico	0	2	0	1	0	2	3	0	0	2	0	4	14
					Financiero S/.	0	0	0	0	0	0	0	0	0	0	0	28,557	28,557
AOI00150301312	CAPACITACION A PRODUCTORES Y MANEJADORES FORESTALES Y DE FAUNA SILVESTRE.	020801 : CASMA	086 : PERSONA	1 : Muy Alta	Fisico	0	20	20	50	20	30	20	20	40	30	30	20	300
					Financiero S/.	5,723	5,723	5,723	5,723	5,723	4,023	523	223	0	0	0	300	33,684

AOI00150301314	ASISTENCIA TECNICA EN MANEJO, APROVECHAMIENTO Y COMPETITIVIDAD FORESTAL Y DE FAUNA SILVESTRE.	021101 : HUARMEY	086 : PERSONA	1 : Muy Alta	Fisico	5	5	30	50	5	5	25	9	9	9	9	39	200
					Financiero S/.	7,223	7,223	7,223	7,223	7,223	4,323	37,507	223	0	0	0	300	78,468

Unidad Ejecutora : 001503 - SERVICIO NAC. FORESTAL Y DE FAUNA SILVESTRE-SERFOR - SEDE CENTRAL

Centro de Costo: 04.02 - ADMINISTRACION TECNICA FORESTAL Y DE FAUNA SILVESTRE APURIMAC

OEI.01 MEJORAR LAS CONDICIONES HABILITANTES PARA EL APROVECHAMIENTO COMPETITIVO Y SOSTENIBLE DE LOS RECURSOS FORESTALES Y DE LA FAUNA SILVESTRE EN BENEFICIO DE LA POBLACIÓN

AEI.01.03 ACCESO A LOS RECURSOS FORESTALES Y DE FAUNA SILVESTRE BRINDADO PARA BENEFICIO DE LOS ACTORES INVOLUCRADOS

COD.	Actividad Operativa / Inversiones	Ubigeo	U.M.	Prioridad	Meta	PROGRAMACION												Total Anual
						1	2	3	4	5	6	7	8	9	10	11	12	
AOI00150301447	SEGUIMIENTO DE LAS ACTIVIDADES VINCULADAS A LA MATERIA FORESTAL Y DE FAUNA SILVESTRE.	030101 : ABANCAY	001 : ACCION	1 : Muy Alta	Fisico	1	1	1	2	1	1	2	1	1	2	1	1	15
					Financiero S/.	10,223	10,223	10,223	10,223	10,223	13,751	20,523	20,223	20,723	20,223	20,223	20,523	187,304
AOI00150301448	SEGUIMIENTO Y MONITOREO A LAS DECLARACIONES DE MANEJO DE CAMELIDOS SUDAMERICANOS (VICUÑAS).	030101 : ABANCAY	001 : ACCION	1 : Muy Alta	Fisico	1	1	1	1	1	1	1	1	1	1	1	1	12
					Financiero S/.	22,934	22,934	22,934	22,934	22,934	22,934	22,934	22,934	22,934	22,934	22,934	22,934	275,208

OEI.01 MEJORAR LAS CONDICIONES HABILITANTES PARA EL APROVECHAMIENTO COMPETITIVO Y SOSTENIBLE DE LOS RECURSOS FORESTALES Y DE LA FAUNA SILVESTRE EN BENEFICIO DE LA POBLACIÓN

AEI.01.05 MECANISMO ARTICULADO DE CONTROL IMPLEMENTADO PARA BENEFICIO DE LA POBLACIÓN

COD.	Actividad Operativa / Inversiones	Ubigeo	U.M.	Prioridad	Meta	PROGRAMACION												Total Anual
						1	2	3	4	5	6	7	8	9	10	11	12	
AOI00150301408	CONTROL Y SEGUIMIENTO DEL TRANSPORTE DE PRODUCTOS FORESTALES Y DE FAUNA SILVESTRE	030101 : ABANCAY	248 : REPORTE	1 : Muy Alta	Fisico	1	1	2	3	2	1	3	2	3	3	3	4	4
					Financiero S/.	4,905	4,905	4,905	7,905	7,500	7,500	2,000	0	0	0	0	300	39,920
AOI00150301410	PROCEDIMIENTOS ADMINISTRATIVOS SANCIONADORES	030201 : ANDAHUAYLAS	059 : HECTAREA	1 : Muy Alta	Fisico	2	3	1	4	2	4	2	3	3	2	2	2	30
					Financiero S/.	2,905	2,905	2,905	2,905	2,905	2,905	2,205	2,905	2,905	2,905	2,905	2,205	33,460
AOI00150301411	TRANSFERENCIAS DE PRODUCTOS FORESTALES Y DE FAUNA SILVESTRE	030101 : ABANCAY	059 : HECTAREA	1 : Muy Alta	Fisico	0	0	0	1	0	1	0	1	0	1	0	1	5
					Financiero S/.	2,342	2,342	2,342	2,342	2,000	1,800	2,100	1,800	1,800	1,800	1,800	2,400	24,868
AOI00150301412	DILIGENCIAS E INSPECCIONES CONVOCADAS POR LA FISCALÍA EN MATERIA AMBIENTAL.	030101 : ABANCAY	059 : HECTAREA	1 : Muy Alta	Fisico	0	2	1	2	1	0	2	1	2	1	1	2	15
					Financiero S/.	3,653	3,653	3,653	3,653	3,653	1,853	2,153	1,853	1,853	1,853	1,853	2,153	31,836
AOI00150301413	REGISTRO NACIONAL DE PLANTACIONES FORESTALES.	030201 : ANDAHUAYLAS	059 : HECTAREA	1 : Muy Alta	Fisico	0	2	1	2	1	1	1	1	2	1	1	1	14
					Financiero S/.	0	0	0	0	162	162	462	162	162	162	162	162	1,596
AOI00150301414	OPERATIVOS INOPINADOS/OPINADOS EN COORDINACION CON LA PNP Y FEMA.	030201 : ANDAHUAYLAS	059 : HECTAREA	1 : Muy Alta	Fisico	0	1	1	2	1	0	2	1	1	1	2	1	13
					Financiero S/.	0	0	0	0	198	1,090	1,390	1,090	1,090	1,090	1,090	1,090	8,128
AOI00150301416	OTORGAMIENTO DE DERECHOS DE APROVECHAMIENTO FORESTAL Y DE FAUNA SILVESTRE, BAJO LA MODALIDAD DE AUTORIZACIONES FORESTALES, CON SEGUIMIENTO.	030101 : ABANCAY	086 : PERSONA	1 : Muy Alta	Fisico	1	1	1	1	1	2	1	1	1	1	1	1	13
					Financiero S/.	1,962	1,962	1,962	1,962	2,205	405	1,205	1,905	1,905	1,905	1,905	1,905	21,188
AOI00150301421	EVALUACIÓN Y APROBACIÓN DE DECLARACIONES DE MANEJO (DEMA'S) PARA EL APROVECHAMIENTO DE LOS RECURSOS FORESTALES Y DE FAUNA SILVESTRE, CON SEGUIMIENTO.	030201 : ANDAHUAYLAS	086 : PERSONA	1 : Muy Alta	Fisico	1	1	1	1	2	1	1	1	1	1	1	1	13
					Financiero S/.	0	0	0	0	342	1,142	1,442	1,142	1,142	1,142	1,142	1,442	8,936
AOI00150301423	OTORGAMIENTO DE AUTORIZACIONES PARA EL FUNCIONAMIENTO DE PLANTAS DE TRANSFORMACIÓN PRIMARIA, DEPÓSITOS Y ESTABLECIMIENTOS COMERCIALES.	030101 : ABANCAY	086 : PERSONA	1 : Muy Alta	Fisico	1	2	3	2	2	1	2	3	2	1	2	1	22
					Financiero S/.	0	0	0	0	293	1,989	989	1,989	989	1,989	989	1,989	11,216
AOI00150301427	EMISIÓN DE GUÍAS DE TRANSPORTE FORESTAL Y DE FAUNA SILVESTRE.	030101 : ABANCAY	086 : PERSONA	1 : Muy Alta	Fisico	1	2	3	2	2	1	2	3	2	1	2	1	22
					Financiero S/.	962	962	962	962	205	2,905	2,205	2,905	2,905	2,905	2,905	2,905	23,688
AOI00150301436	VIGILANCIA Y CONTROL EN EL TRANSPORTE DE LOS RECURSOS FORESTALES DESDE EL ORIGEN (BOSQUE) AL DESTINO (CENTRO DE TRANSFORMACIÓN)	030101 : ABANCAY	086 : PERSONA	1 : Muy Alta	Fisico	2	1	2	3	1	3	2	4	3	2	1	2	26
					Financiero S/.	1,000	1,000	1,000	1,000	1,000	0	0	0	0	0	0	0	5,000
AOI00150301446	INTERVENCIONES ORIENTADAS A REDUCIR LAS ACTIVIDADES ILEGALES EN EL APROVECHAMIENTO DE LOS RECURSOS FORESTALES Y DE FAUNA SILVESTRE.	030401 : CHALHUANCA	059 : HECTAREA	1 : Muy Alta	Fisico	1	1	2	3	2	1	3	2	3	3	3	4	28
					Financiero S/.	4,905	4,905	4,905	4,905	4,500	0	0	0	0	0	0	300	24,420

OEI.01 MEJORAR LAS CONDICIONES HABILITANTES PARA EL APROVECHAMIENTO COMPETITIVO Y SOSTENIBLE DE LOS RECURSOS FORESTALES Y DE LA FAUNA SILVESTRE EN BENEFICIO DE LA POBLACIÓN

AEI.01.07 ASISTENCIA TÉCNICA IMPLEMENTADA PARA DAR VALOR A LOS RECURSOS FORESTALES Y DE FAUNA SILVESTRE EN BENEFICIO DE LAS COMUNIDADES Y OTROS ACTORES

COD.	Actividad Operativa / Inversiones	Ubigeo	U.M.	Prioridad	Meta	PROGRAMACION												Total Anual
						1	2	3	4	5	6	7	8	9	10	11	12	
AOI00150301432	CAPACITACION A PRODUCTORES Y MANEJADORES FORESTALES Y DE FAUNA SILVESTRE.	030506 : CHALLHUAHUACHO	086 : PERSONA	1 : Muy Alta	Fisico	0	20	30	12	0	20	15	12	10	25	100	40	284
					Financiero S/.	1,090	1,090	1,090	1,090	1,000	1,090	1,090	1,090	1,090	1,090	1,703	2,003	14,516
AOI00150301434	CAMPAÑA DE SENSIBILIZACION DE LUCHA	030101 : ABANCAY	086 : PERSONA	1 : Muy Alta	Fisico	0	0	0	45	0	20	0	25	0	30	0	25	145

	CONTRA LA CORRUPCION EN EL SECTOR FORESTAL Y DE FAUNA SILVESTRE.				Financiero S/.	1,390	1,390	1,390	1,390	1,390	1,090	1,390	1,090	2,090	1,090	2,090	1,390	17,180
AOI00150301435	ASISTENCIA TECNICA EN MANEJO, APROVECHAMIENTO Y COMPETITIVIDAD FORESTAL Y DE FAUNA SILVESTRE.	030201 : ANDAHUAYLAS	086 : PERSONA	1 : Muy Alta	Fisico	20	20	0	25	30	20	40	25	30	25	45	20	300
					Financiero S/.	3,090	3,090	3,090	3,090	3,162	3,962	3,262	3,962	3,962	3,962	3,962	2,262	40,856

Unidad Ejecutora : 001503 - SERVICIO NAC. FORESTAL Y DE FAUNA SILVESTRE-SERFOR - SEDE CENTRAL

Centro de Costo: 04.03 - ADMINISTRACION TECNICA FORESTAL Y DE FAUNA SILVESTRE AREQUIPA

OEI.01 MEJORAR LAS CONDICIONES HABILITANTES PARA EL APROVECHAMIENTO COMPETITIVO Y SOSTENIBLE DE LOS RECURSOS FORESTALES Y DE LA FAUNA SILVESTRE EN BENEFICIO DE LA POBLACIÓN

AEI.01.03 ACCESO A LOS RECURSOS FORESTALES Y DE FAUNA SILVESTRE BRINDADO PARA BENEFICIO DE LOS ACTORES INVOLUCRADOS

COD.	Actividad Operativa / Inversiones	Ubigeo	U.M.	Prioridad	Meta	PROGRAMACION												Total Anual
						1	2	3	4	5	6	7	8	9	10	11	12	
AOI00150301360	EJECUCIÓN Y SEGUIMIENTO DE ACUERDOS DE COOPERACIÓN INTERINSTITUCIONAL EN MATERIA FORESTAL Y DE FAUNA SILVESTRE.	040101 : AREQUIPA	036 : DOCUMENTO	1 : Muy Alta	Fisico	0	0	0	1	0	0	0	1	0	0	0	1	3
					Financiero S/.	0	0	0	3,611	0	0	0	1,111	0	0	0	1,111	5,833
AOI00150301363	SEGUIMIENTO DE LAS ACTIVIDADES VINCULADAS A LA MATERIA FORESTAL Y DE FAUNA SILVESTRE.	040101 : AREQUIPA	001 : ACCION	1 : Muy Alta	Fisico	1	1	1	1	1	1	1	1	1	1	1	1	12
					Financiero S/.	1,153	1,153	1,153	1,153	1,153	1,153	1,153	1,153	1,153	1,153	1,153	1,153	13,833
AOI00150301364	SEGUIMIENTO Y MONITOREO A LAS DECLARACIONES DE MANEJO DE CAMELIDOS SUDAMERICANOS (VICUÑAS).	040101 : AREQUIPA	060 : INFORME	1 : Muy Alta	Fisico	0	1	2	2	2	2	2	1	3	3	1	1	20
					Financiero S/.	875	1,042	1,208	1,208	1,208	1,208	1,208	1,042	1,375	1,375	1,042	1,042	13,833
AOI00150301365	SENSIBILIZACIÓN Y DIFUSIÓN DE LA GESTIÓN FORESTAL Y DE FAUNA SILVESTRE, A ENTIDADES PÚBLICAS Y PRIVADAS, SOBRE LA PROMOCIÓN DE LA FORESTACIÓN, REFORESTACIÓN, FORMALIZACIÓN, ASOCIATIVIDAD Y BUENAS PRÁCTICAS FORESTALES Y MANEJO DE FAUNA SILVESTRE, REALIZADOS	040101 : AREQUIPA	086 : PERSONA	1 : Muy Alta	Fisico	40	40	40	40	40	40	40	40	40	40	40	40	480
					Financiero S/.	2,180	2,180	2,180	2,180	2,180	2,180	2,480	2,180	2,180	2,180	2,180	2,480	26,760
AOI00150301366	DIFUSIÓN DE INFORMACIÓN FORESTAL Y DE FAUNA SILVESTRE ACTUALIZADA	040101 : AREQUIPA	248 : REPORTE	1 : Muy Alta	Fisico	1	1	1	1	1	1	1	1	1	1	1	1	12
					Financiero S/.	1,635	1,635	1,635	1,635	1,635	1,635	1,635	1,635	11,635	1,931	1,635	2,235	30,516
AOI00150301382	OTORGAMIENTO DE DERECHOS DE APROVECHAMIENTO FORESTAL Y DE FAUNA SILVESTRE, BAJO LA MODALIDAD DE AUTORIZACIONES FORESTALES, CON SEGUIMIENTO.	040101 : AREQUIPA	086 : PERSONA	1 : Muy Alta	Fisico	1	1	1	2	2	1	1	2	2	2	1	2	18
					Financiero S/.	1,635	1,635	1,635	1,635	1,635	1,635	1,935	1,635	1,635	1,635	1,635	1,935	20,220
AOI00150301383	EVALUACIÓN Y APROBACIÓN DE DECLARACIONES DE MANEJO (DEMA'S) PARA EL APROVECHAMIENTO DE LOS RECURSOS FORESTALES Y DE FAUNA SILVESTRE, CON SEGUIMIENTO.	040101 : AREQUIPA	091 : PLAN	1 : Muy Alta	Fisico	1	1	1	2	2	1	1	2	2	2	1	2	18
					Financiero S/.	0	0	0	0	0	0	0	0	0	1,000	0	0	1,000
AOI00150301384	OTORGAMIENTO DE AUTORIZACIONES PARA EL FUNCIONAMIENTO DE PLANTAS DE TRANSFORMACIÓN PRIMARIA, DEPÓSITOS Y ESTABLECIMIENTOS COMERCIALES.	040101 : AREQUIPA	086 : PERSONA	1 : Muy Alta	Fisico	1	1	1	2	3	2	1	3	1	1	2	2	20
					Financiero S/.	0	0	0	0	0	160	523	223	223	223	223	523	2,098
AOI00150301386	EMISIÓN DE GUÍAS DE TRANSPORTE FORESTAL Y DE FAUNA SILVESTRE.	040101 : AREQUIPA	086 : PERSONA	1 : Muy Alta	Fisico	30	30	30	30	30	30	30	30	30	30	30	30	360
					Financiero S/.	0	0	0	0	0	0	0	0	0	5,715	400	0	6,115
AOI00150301388	SUPERVISIÓN DE LA TRANSFORMACIÓN Y EXPORTACIÓN DE LA FIBRA DE VICUÑA	040101 : AREQUIPA	599 : ACTA	1 : Muy Alta	Fisico	6	6	6	6	6	6	6	6	6	6	6	6	72
					Financiero S/.	223	223	223	223	223	4	0	0	0	0	0	0	1,119

OEI.01 MEJORAR LAS CONDICIONES HABILITANTES PARA EL APROVECHAMIENTO COMPETITIVO Y SOSTENIBLE DE LOS RECURSOS FORESTALES Y DE LA FAUNA SILVESTRE EN BENEFICIO DE LA POBLACIÓN

AEI.01.05 MECANISMO ARTICULADO DE CONTROL IMPLEMENTADO PARA BENEFICIO DE LA POBLACIÓN

COD.	Actividad Operativa / Inversiones	Ubigeo	U.M.	Prioridad	Meta	PROGRAMACION												Total Anual
						1	2	3	4	5	6	7	8	9	10	11	12	
AOI00150301369	INTERVENCIONES ORIENTADAS A REDUCIR LAS ACTIVIDADES ILEGALES EN EL APROVECHAMIENTO DE LOS RECURSOS FORESTALES Y DE FAUNA SILVESTRE.	040101 : AREQUIPA	065 : INTERVENCION	1 : Muy Alta	Fisico	3	4	3	4	4	3	3	3	3	3	3	4	40
					Financiero S/.	6,962	6,962	6,962	6,962	6,962	6,962	7,562	6,962	6,962	6,962	6,962	7,562	84,744
AOI00150301370	CONTROL Y SEGUIMIENTO DEL TRANSPORTE DE PRODUCTOS FORESTALES Y DE FAUNA SILVESTRE	040101 : AREQUIPA	036 : DOCUMENTO	1 : Muy Alta	Fisico	4	4	4	4	4	4	4	4	4	4	4	4	48
					Financiero S/.	8,757	8,757	8,757	8,757	8,757	8,757	9,057	8,757	8,757	8,757	8,757	9,057	105,686
AOI00150301371	PROCEDIMIENTOS ADMINISTRATIVOS SANCIONADORES	040101 : AREQUIPA	060 : INFORME	1 : Muy Alta	Fisico	3	3	3	3	3	3	3	3	3	3	3	3	36
					Financiero S/.	9,907	9,907	9,907	9,907	9,907	9,907	10,207	9,907	9,907	9,907	9,907	10,207	119,486
AOI00150301373	TRANSFERENCIAS DE PRODUCTOS FORESTALES Y DE FAUNA SILVESTRE	040101 : AREQUIPA	105 : RESOLUCION	1 : Muy Alta	Fisico	0	1	0	1	0	1	0	1	0	1	0	1	6
					Financiero S/.	3,223	3,223	3,223	3,223	3,223	3,223	3,523	3,223	3,223	3,223	3,223	3,523	39,276
AOI00150301375	DILIGENCIAS E INSPECCIONES CONVOCADAS POR LA FISCALÍA EN MATERIA AMBIENTAL.	040101 : AREQUIPA	063 : INSPECCION	1 : Muy Alta	Fisico	1	1	1	1	1	1	1	1	1	1	1	1	12
					Financiero S/.	3,223	3,223	3,223	3,223	3,223	3,223	3,523	3,223	3,223	223	223	523	30,276
AOI00150301377	PROMOCIÓN Y ASISTENCIA TÉCNICA PARA LA IMPLEMENTACIÓN DE INFRAESTRUCTURA DE VIVEROS FORESTALES.	040101 : AREQUIPA	515 : VIVEROS FORESTALES	1 : Muy Alta	Fisico	0	0	0	1	0	0	0	0	0	0	0	0	1
					Financiero S/.	0	0	0	0	0	0	0	0	0	3,000	3,000	3,000	9,000

AOI00150301378	REGISTRO NACIONAL DE PLANTACIONES FORESTALES	040101 : AREQUIPA	103 : REGISTRO	1 : Muy Alta	Fisico	3	3	3	4	4	3	3	3	4	4	3	3	40
					Financiero S/.	7,223	7,223	7,223	7,223	7,223	7,223	7,523	7,223	7,223	7,223	7,223	4,460	84,213
AOI00150301379	OPERATIVOS INOPINADOS/OPINADOS EN COORDINACION CON LA PNP Y FEMA.	040101 : AREQUIPA	444 : OPERATIVOS	1 : Muy Alta	Fisico	1	1	1	1	1	1	1	1	1	1	1	1	12
					Financiero S/.	10,223	10,223	10,223	10,223	10,223	10,063	10,300	10,000	0	0	0	300	81,778
AOI00150301393	EMISIÓN DE LICENCIAS DE CAZA DEPORTIVA Y CETRERÍA	040101 : AREQUIPA	248 : REPORTE	1 : Muy Alta	Fisico	6	6	6	6	7	7	7	7	7	7	7	7	80
					Financiero S/.	1,500	1,500	1,500	1,500	1,750	1,750	1,750	1,750	1,750	1,750	1,750	1,750	20,000
AOI00150301395	RESTAURACIÓN DEL YARO	040101 : AREQUIPA	060 : INFORME	1 : Muy Alta	Fisico	0	0	1	0	0	0	0	1	0	0	0	1	3
					Financiero S/.	0	0	1,467	0	0	0	0	1,467	0	0	0	1,467	4,400

OEI.01 MEJORAR LAS CONDICIONES HABILITANTES PARA EL APROVECHAMIENTO COMPETITIVO Y SOSTENIBLE DE LOS RECURSOS FORESTALES Y DE LA FAUNA SILVESTRE EN BENEFICIO DE LA POBLACIÓN

AEI.01.07 ASISTENCIA TÉCNICA IMPLEMENTADA PARA DAR VALOR A LOS RECURSOS FORESTALES Y DE FAUNA SILVESTRE EN BENEFICIO DE LAS COMUNIDADES Y OTROS ACTORES

COD.	Actividad Operativa / Inversiones	Ubigeo	U.M.	Prioridad	Meta	PROGRAMACION												Total Anual
						1	2	3	4	5	6	7	8	9	10	11	12	
AOI00150301389	CAPACITACION A PRODUCTORES Y MANEJADORES FORESTALES Y DE FAUNA SILVESTRE.	040101 : AREQUIPA	086 : PERSONA	1 : Muy Alta	Fisico	60	60	60	60	60	60	60	60	60	60	60	60	720
					Financiero S/.	1,526	1,526	1,526	1,526	1,526	1,526	1,826	1,526	1,526	1,526	1,526	1,826	18,912
AOI00150301391	CAMPAÑA DE SENSIBILIZACION DE LUCHA CONTRA LA CORRUPCION EN EL SECTOR FORESTAL Y DE FAUNA SILVESTRE.	040101 : AREQUIPA	086 : PERSONA	1 : Muy Alta	Fisico	10	10	10	10	10	10	10	10	10	10	10	10	120
					Financiero S/.	1,962	1,962	1,962	1,962	1,962	1,962	2,262	1,962	1,962	1,962	1,962	2,262	24,144
AOI00150301392	ASISTENCIA TECNICA EN MANEJO, APROVECHAMIENTO Y COMPETITIVIDAD FORESTAL Y DE FAUNA SILVESTRE.	040101 : AREQUIPA	086 : PERSONA	1 : Muy Alta	Fisico	60	60	60	60	60	60	60	60	60	60	60	60	720
					Financiero S/.	223	223	223	223	223	223	523	223	223	3,212	9,823	11,430	26,772

Unidad Ejecutora : 001503 - SERVICIO NAC. FORESTAL Y DE FAUNA SILVESTRE-SERFOR - SEDE CENTRAL

Centro de Costo: 04.04 - ADMINISTRACION TECNICA FORESTAL Y DE FAUNA SILVESTRE CAJAMARCA

OEI.01 MEJORAR LAS CONDICIONES HABILITANTES PARA EL APROVECHAMIENTO COMPETITIVO Y SOSTENIBLE DE LOS RECURSOS FORESTALES Y DE LA FAUNA SILVESTRE EN BENEFICIO DE LA POBLACIÓN

AEI.01.03 ACCESO A LOS RECURSOS FORESTALES Y DE FAUNA SILVESTRE BRINDADO PARA BENEFICIO DE LOS ACTORES INVOLUCRADOS

COD.	Actividad Operativa / Inversiones	Ubigeo	U.M.	Prioridad	Meta	PROGRAMACION												Total Anual
						1	2	3	4	5	6	7	8	9	10	11	12	
AOI00150300362	SENSIBILIZACIÓN Y DIFUSIÓN DE LA GESTIÓN FORESTAL Y DE FAUNA SILVESTRE, A ENTIDADES PÚBLICAS Y PRIVADAS, SOBRE LA PROMOCIÓN DE LA FORESTACIÓN, REFORESTACIÓN, FORMALIZACIÓN, ASOCIATIVIDAD Y BUENAS PRÁCTICAS FORESTALES Y MANEJO DE FAUNA SILVESTRE, REALIZADOS.	060101 : CAJAMARCA	117 : EVENTOS	1 : Muy Alta	Fisico	1	1	2	1	2	1	2	1	2	1	2	1	17
					Financiero S/.	5,446	5,446	5,446	5,446	5,446	5,446	6,046	5,446	5,446	5,446	5,446	6,046	66,552
AOI00150301054	SEGUIMIENTO DE LAS ACTIVIDADES VINCULADAS A LA MATERIA FORESTAL Y DE FAUNA SILVESTRE.	060101 : CAJAMARCA	001 : ACCION	1 : Muy Alta	Fisico	1	1	1	1	1	1	1	1	1	1	1	1	12
					Financiero S/.	29,621	31,605	30,425	31,605	19,402	29,625	32,505	29,625	31,068	26,232	17,989	27,140	336,842
AOI00150301179	EJECUCIÓN Y SEGUIMIENTO DE ACUERDOS DE COOPERACIÓN INTERINSTITUCIONAL EN MATERIA FORESTAL Y DE FAUNA SILVESTRE	060101 : CAJAMARCA	036 : DOCUMENTO	1 : Muy Alta	Fisico	0	0	0	0	1	0	0	0	0	0	1	0	1
					Financiero S/.	0	0	0	0	10,223	0	0	0	0	0	10,223	0	20,446
AOI00150301187	DIFUSIÓN DE INFORMACIÓN FORESTAL Y DE FAUNA SILVESTRE ACTUALIZADA.	060101 : CAJAMARCA	248 : REPORTE	1 : Muy Alta	Fisico	1	1	1	1	1	1	1	1	1	1	1	1	1
					Financiero S/.	2,723	2,723	2,500	2,723	2,723	2,723	3,023	2,723	2,500	2,723	2,723	3,023	32,830
AOI00150301189	PROMOCIÓN Y ASISTENCIA TÉCNICA PARA LA IMPLEMENTACIÓN DE INFRAESTRUCTURA DE VIVEROS FORESTALES.	060101 : CAJAMARCA	515 : VIVEROS FORESTALES	1 : Muy Alta	Fisico	0	0	1	0	0	0	0	0	0	1	0	0	1
					Financiero S/.	0	0	223	0	0	0	0	0	0	223	0	0	446
AOI00150301191	OTORGAMIENTO DE DERECHOS DE APROVECHAMIENTO FORESTAL Y DE FAUNA SILVESTRE, BAJO LA MODALIDAD DE PERMISOS FORESTALES, CON SEGUIMIENTO.	060101 : CAJAMARCA	105 : RESOLUCION	1 : Muy Alta	Fisico	0	0	0	0	1	0	0	0	0	0	0	0	1
					Financiero S/.	0	0	0	0	223	0	0	0	0	0	0	0	223
AOI00150301192	OTORGAMIENTO DE DERECHOS DE APROVECHAMIENTO FORESTAL Y DE FAUNA SILVESTRE, BAJO LA MODALIDAD DE AUTORIZACIONES FORESTALES, CON SEGUIMIENTO.	060101 : CAJAMARCA	008 : AUTORIZACION	1 : Muy Alta	Fisico	1	2	1	2	1	1	2	1	2	2	1	2	18
					Financiero S/.	7,223	7,000	7,223	9,000	11,500	11,500	12,023	11,410	7,000	7,223	7,223	7,523	105,848
AOI00150301194	EVALUACIÓN Y APROBACIÓN DE PLANES INTERMEDIOS DE MANEJO FORESTAL (PIMF) PARA EL APROVECHAMIENTO DE LOS RECURSOS FORESTALES Y DE FAUNA SILVESTRE, CON SEGUIMIENTO.	060101 : CAJAMARCA	091 : PLAN	1 : Muy Alta	Fisico	0	0	0	1	0	0	0	0	0	0	0	0	1
					Financiero S/.	0	0	0	223	0	0	0	0	0	0	0	0	223
AOI00150301195	EVALUACIÓN Y APROBACIÓN DE DECLARACIONES DE MANEJO (DEMA'S) PARA EL APROVECHAMIENTO DE LOS RECURSOS FORESTALES Y DE FAUNA SILVESTRE, CON SEGUIMIENTO.	060101 : CAJAMARCA	091 : PLAN	1 : Muy Alta	Fisico	0	1	0	0	0	1	0	0	1	0	0	0	3
					Financiero S/.	0	223	0	0	0	223	0	0	223	0	0	0	669
AOI00150301196	OTORGAMIENTO DE AUTORIZACIONES PARA EL FUNCIONAMIENTO DE PLANTAS DE	060101 : CAJAMARCA	008 : AUTORIZACION	1 : Muy Alta	Fisico	1	2	1	2	2	1	2	1	1	2	2	1	18

	TRANSFORMACIÓN PRIMARIA, DEPÓSITOS Y ESTABLECIMIENTOS COMERCIALES.				Financiero S/.	2,423	2,423	2,423	2,423	2,423	2,423	6,246	5,646	5,646	5,423	3,223	3,823	44,545
AOI00150301200	REGISTRO NACIONAL DE PLANTACIONES FORESTALES.	060101 : CAJAMARCA	103 : REGISTRO	1 : Muy Alta	Fisico	3	6	8	8	6	8	7	8	8	8	6	4	80
					Financiero S/.	0	0	0	0	0	0	3,223	3,223	3,000	3,223	3,223	3,223	19,115
AOI00150301201	EMISIÓN DE LICENCIAS DE CAZA DEPORTIVA Y CETRERÍA	060101 : CAJAMARCA	086 : PERSONA	1 : Muy Alta	Fisico	2	3	3	3	3	3	3	3	3	3	3	2	34
					Financiero S/.	0	0	0	0	0	0	0	0	0	223	2,423	2,423	5,069
AOI00150301202	ADMINISTRACIÓN DE LOS RECURSOS FORESTALES Y DE FAUNA SILVESTRE EN EL ÁMBITO DE LA ATFFS CAJAMARCA	060101 : CAJAMARCA	248 : REPORTE	1 : Muy Alta	Fisico	1	1	1	1	1	1	1	1	1	1	1	1	12
					Financiero S/.	3,924	3,924	3,924	3,924	3,924	3,924	4,524	3,924	3,924	3,924	3,924	4,524	48,288

OEI.01 MEJORAR LAS CONDICIONES HABILITANTES PARA EL APROVECHAMIENTO COMPETITIVO Y SOSTENIBLE DE LOS RECURSOS FORESTALES Y DE LA FAUNA SILVESTRE EN BENEFICIO DE LA POBLACIÓN

AEI.01.05 MECANISMO ARTICULADO DE CONTROL IMPLEMENTADO PARA BENEFICIO DE LA POBLACIÓN

COD.	Actividad Operativa / Inversiones	Ubigeo	U.M.	Prioridad	Meta	PROGRAMACION												Total Anual
						1	2	3	4	5	6	7	8	9	10	11	12	
	INTERVENCIONES ORIENTADAS A REDUCIR LAS ACTIVIDADES ILEGALES EN EL APROVECHAMIENTO DE LOS RECURSOS FORESTALES Y DE FAUNA SILVESTRE.	060101 : CAJAMARCA	065 : INTERVENCION	1 : Muy Alta	Fisico	2	2	2	2	2	2	2	2	2	2	2	2	24
					Financiero S/.	4,723	4,723	4,723	2,723	223	223	523	223	3,831	4,723	4,723	4,852	36,213
AOI00150301206	OPERATIVOS INOPINADOS/OPINADOS EN COORDINACION CON LA PNP Y FEMA.	060101 : CAJAMARCA	444 : OPERATIVOS	1 : Muy Alta	Fisico	1	2	2	2	2	2	2	2	2	1	2	1	21
					Financiero S/.	9,746	5,023	9,746	5,023	9,746	5,023	10,346	5,023	9,746	5,023	9,746	5,323	89,514
AOI00150301207	DILIGENCIAS E INSPECCIONES CONVOCADAS POR LA FISCALÍA EN MATERIA AMBIENTAL.	060101 : CAJAMARCA	063 : INSPECCION	1 : Muy Alta	Fisico	1	1	0	1	0	1	0	1	1	1	0	1	8
					Financiero S/.	3,223	3,223	0	3,223	0	3,223	0	3,223	3,223	3,223	0	3,523	26,084
AOI00150301208	EMISIÓN DE GUÍAS DE TRANSPORTE FORESTAL Y DE FAUNA SILVESTRE.	060101 : CAJAMARCA	190 : NUMERO	1 : Muy Alta	Fisico	15	15	20	30	35	30	20	20	20	20	20	15	260
					Financiero S/.	11,946	11,946	11,946	4,723	11,946	11,946	5,023	11,946	4,723	11,946	4,723	12,546	115,360
AOI00150301209	SEGUIMIENTO Y MONITOREO A LAS DECLARACIONES DE MANEJO DE CAMELIDOS SUDAMERICANOS (VICUÑAS).	060101 : CAJAMARCA	060 : INFORME	1 : Muy Alta	Fisico	0	0	0	1	0	0	1	0	1	0	1	0	4
					Financiero S/.	0	0	0	7,223	0	0	7,523	0	7,223	0	7,223	0	29,192
AOI00150301210	CONTROL Y SEGUIMIENTO DEL TRANSPORTE DE PRODUCTOS FORESTALES Y DE FAUNA SILVESTRE	060101 : CAJAMARCA	248 : REPORTE	1 : Muy Alta	Fisico	2	2	2	2	2	2	2	2	2	2	2	2	24
					Financiero S/.	2,723	2,723	5,946	2,723	5,946	2,723	6,546	2,723	2,723	2,723	5,946	3,023	46,468
AOI00150301212	PROCEDIMIENTOS ADMINISTRATIVOS SANCIONADORES	060101 : CAJAMARCA	060 : INFORME	1 : Muy Alta	Fisico	1	1	1	2	1	2	1	2	1	2	1	1	16
					Financiero S/.	4,223	4,223	4,223	4,223	4,223	4,223	4,523	4,223	4,223	4,223	4,223	4,523	51,276
AOI00150301213	TRANSFERENCIAS DE PRODUCTOS FORESTALES Y DE FAUNA SILVESTRE	060101 : CAJAMARCA	105 : RESOLUCION	1 : Muy Alta	Fisico	0	1	0	1	0	1	0	1	0	1	0	1	6
					Financiero S/.	0	4,723	0	4,723	0	4,723	0	4,723	0	4,723	0	5,023	28,638

OEI.01 MEJORAR LAS CONDICIONES HABILITANTES PARA EL APROVECHAMIENTO COMPETITIVO Y SOSTENIBLE DE LOS RECURSOS FORESTALES Y DE LA FAUNA SILVESTRE EN BENEFICIO DE LA POBLACIÓN

AEI.01.07 ASISTENCIA TÉCNICA IMPLEMENTADA PARA DAR VALOR A LOS RECURSOS FORESTALES Y DE FAUNA SILVESTRE EN BENEFICIO DE LAS COMUNIDADES Y OTROS ACTORES

COD.	Actividad Operativa / Inversiones	Ubigeo	U.M.	Prioridad	Meta	PROGRAMACION												Total Anual
						1	2	3	4	5	6	7	8	9	10	11	12	
AOI00150301221	CAPACITACION A PRODUCTORES Y MANEJADORES FORESTALES Y DE FAUNA SILVESTRE	060101 : CAJAMARCA	086 : PERSONA	1 : Muy Alta	Fisico	40	60	60	70	40	40	50	40	50	50	60	40	600
					Financiero S/.	3,223	3,223	3,223	3,223	3,223	3,223	0	0	0	0	0	0	19,338
AOI00150301222	ASISTENCIA TECNICA EN MANEJO, APROVECHAMIENTO Y COMPETITIVIDAD FORESTAL Y DE FAUNA SILVESTRE.	060101 : CAJAMARCA	086 : PERSONA	1 : Muy Alta	Fisico	10	15	15	15	15	15	10	10	10	15	20	10	160
					Financiero S/.	3,223	3,223	3,000	3,223	3,000	3,000	300	0	0	0	0	300	19,269
AOI00150301223	CAMPAÑA DE SENSIBILIZACION DE LUCHA CONTRA LA CORRUPCION EN EL SECTOR FORESTAL Y DE FAUNA SILVESTRE.	060101 : CAJAMARCA	086 : PERSONA	1 : Muy Alta	Fisico	0	0	30	0	0	30	0	0	0	30	0	0	90
					Financiero S/.	0	0	223	0	0	223	0	0	223	0	0	0	669

Unidad Ejecutora : 001503 - SERVICIO NAC. FORESTAL Y DE FAUNA SILVESTRE-SERFOR - SEDE CENTRAL

Centro de Costo: 04.05 - ADMINISTRACION TECNICA FORESTAL Y DE FAUNA SILVESTRE CUSCO

OEI.01 MEJORAR LAS CONDICIONES HABILITANTES PARA EL APROVECHAMIENTO COMPETITIVO Y SOSTENIBLE DE LOS RECURSOS FORESTALES Y DE LA FAUNA SILVESTRE EN BENEFICIO DE LA POBLACIÓN

AEI.01.05 MECANISMO ARTICULADO DE CONTROL IMPLEMENTADO PARA BENEFICIO DE LA POBLACIÓN

COD.	Actividad Operativa / Inversiones	Ubigeo	U.M.	Prioridad	Meta	PROGRAMACION												Total Anual
						1	2	3	4	5	6	7	8	9	10	11	12	
AOI00150301248	EJECUCIÓN Y SEGUIMIENTO DE ACUERDOS DE COOPERACIÓN INTERINSTITUCIONAL EN MATERIA FORESTAL Y DE FAUNA SILVESTRE	080101 : CUSCO	036 : DOCUMENTO	1 : Muy Alta	Fisico	0	0	1	0	0	1	0	0	1	0	0	1	4
					Financiero S/.	7,827	7,827	7,827	7,827	7,827	7,827	7,827	7,827	7,827	8,327	7,827	7,327	93,921
AOI00150301249	PROMOCIÓN Y ASISTENCIA TÉCNICA PARA LA IMPLEMENTACIÓN DE INFRAESTRUCTURA DE VIVEROS FORESTALES.	081301 : URUBAMBA	515 : VIVEROS FORESTALES	1 : Muy Alta	Fisico	0	0	0	0	0	1	0	0	0	0	0	1	2
					Financiero S/.	7,827	7,827	7,827	7,827	7,827	7,827	7,827	7,827	7,827	7,827	7,827	7,827	93,921
AOI00150301250	SEGUIMIENTO DE LAS ACTIVIDADES VINCULADAS A LA MATERIA FORESTAL Y DE FAUNA SILVESTRE.	080902 : ECHARATE	001 : ACCION	1 : Muy Alta	Fisico	0	0	1	0	0	1	0	0	1	0	0	1	4
					Financiero S/.	7,827	7,827	7,827	7,827	7,827	7,827	7,827	7,827	7,827	7,827	7,827	7,827	93,921
AOI00150301253	SEGUIMIENTO Y MONITOREO A LAS	080605 :	060 : INFORME	1 : Muy Alta	Fisico	0	0	0	0	0	1	1	1	0	0	0	0	3

AOI00150301257	DECLARACIONES DE MANEJO DE CAMELIDOS SUDAMERICANOS (VICUÑAS).	PITUMARCA	Financiero S/.	7,827	7,827	7,827	7,827	7,827	7,827	7,827	7,827	7,827	7,827	7,827	7,827	7,827	93,921
	SENSIBILIZACIÓN Y DIFUSIÓN DE LA GESTIÓN FORESTAL Y DE FAUNA SILVESTRE, A ENTIDADES PÚBLICAS Y PRIVADAS, SOBRE LA PROMOCIÓN DE LA FORESTACIÓN, REFORESTACIÓN, FORMALIZACIÓN, ASOCIATIVIDAD Y BUENAS	080101 : CUSCO	086 : PERSONA	1 : Muy Alta	Fisico	0	0	100	0	0	100	0	0	100	0	0	400
AOI00150301258	PRÁCTICAS FORESTALES Y MANEJO DE FAUNA SILVESTRE, REALIZADOS.	080101 : CUSCO	001 : ACCION	1 : Muy Alta	Financiero S/.	409	409	409	409	409	409	409	409	409	409	409	4,910
	Fisico				1	1	1	1	1	1	1	1	1	1	1	1	12
AOI00150301259	DIFUSIÓN DE INFORMACIÓN FORESTAL Y DE FAUNA SILVESTRE ACTUALIZADA.	080901 : SANTA ANA	065 : INTERVENCION	1 : Muy Alta	Financiero S/.	409	409	409	409	409	409	409	409	409	409	409	4,910
	Fisico				0	2	3	3	4	4	4	4	4	4	4	4	40
AOI00150301260	INTERVENCIONES ORIENTADAS A REDUCIR LAS ACTIVIDADES ILEGALES EN EL APROVECHAMIENTO DE LOS RECURSOS FORESTALES Y DE FAUNA SILVESTRE.	080101 : CUSCO	248 : REPORTE	1 : Muy Alta	Financiero S/.	409	1,736	1,736	1,736	1,736	1,736	1,736	1,736	1,736	1,736	1,736	19,510
	Fisico				1	1	1	1	1	1	1	1	1	1	1	1	12
AOI00150301262	CONTROL Y SEGUIMIENTO DEL TRANSPORTE DE PRODUCTOS FORESTALES Y DE FAUNA SILVESTRE	080101 : CUSCO	060 : INFORME	1 : Muy Alta	Financiero S/.	409	409	409	409	409	409	409	409	409	409	409	4,910
	Fisico				2	2	2	2	2	2	2	2	2	2	2	2	24
AOI00150301263	PROCEDIMIENTOS ADMINISTRATIVOS SANCIONADORES	080901 : SANTA ANA	105 : RESOLUCION	1 : Muy Alta	Financiero S/.	409	409	409	409	409	409	409	409	409	409	409	4,910
	Fisico				0	0	3	0	0	3	0	0	3	0	0	3	12
AOI00150301264	TRANSFERENCIAS DE PRODUCTOS FORESTALES Y DE FAUNA SILVESTRE	081106 : KOSÑIPATA	063 : INSPECCION	1 : Muy Alta	Financiero S/.	409	409	409	409	409	409	409	409	409	409	409	4,910
	Fisico				1	1	1	1	1	1	1	1	1	1	1	1	12
AOI00150301266	DILIGENCIAS E INSPECCIONES CONVOCADAS POR LA FISCALÍA EN MATERIA AMBIENTAL.	081203 : CAMANTI	444 : OPERATIVOS	1 : Muy Alta	Financiero S/.	409	409	409	409	409	409	409	409	409	409	409	4,910
	Fisico				0	0	1	0	0	1	0	0	1	0	0	1	4
AOI00150301267	OPERATIVOS INOPINADOS/OPINADOS EN COORDINACION CON LA PNP Y FEMA.	080101 : CUSCO	008 : AUTORIZACION	1 : Muy Alta	Financiero S/.	409	409	409	409	409	409	409	409	409	409	409	4,910
	Fisico				2	2	4	4	4	4	4	4	4	4	4	4	44
AOI00150301269	OTORGAMIENTO DE AUTORIZACIONES PARA EL FUNCIONAMIENTO DE PLANTAS DE TRANSFORMACIÓN PRIMARIA, DEPÓSITOS Y ESTABLECIMIENTOS COMERCIALES.	080101 : CUSCO	036 : DOCUMENTO	1 : Muy Alta	Financiero S/.	5,642	5,642	5,642	5,642	5,642	5,642	5,642	5,642	5,642	5,642	5,642	67,708
	Fisico				2	2	5	5	5	5	5	5	5	5	5	5	54
AOI00150301270	EMISIÓN DE GUÍAS DE TRANSPORTE FORESTAL Y DE FAUNA SILVESTRE.	080101 : CUSCO	068 : LICENCIA	1 : Muy Alta	Financiero S/.	5,642	5,642	5,642	5,642	5,642	5,642	5,642	5,642	5,642	5,642	5,642	67,708
	Fisico				5	5	5	5	5	5	5	5	5	5	5	5	60
AOI00150301272	EMISIÓN DE LICENCIAS DE CAZA DEPORTIVA Y CETRERÍA	080101 : CUSCO	103 : REGISTRO	1 : Muy Alta	Financiero S/.	5,642	5,642	5,642	5,642	5,642	5,642	5,642	5,642	5,642	5,642	5,642	67,708
	Fisico				1	2	3	3	3	5	5	5	5	5	2	2	41
AOI00150301273	REGISTRO NACIONAL DE PLANTACIONES FORESTALES.	080902 : ECHARATE	105 : RESOLUCION	1 : Muy Alta	Financiero S/.	5,642	5,642	5,642	5,642	5,642	5,642	5,642	5,642	5,642	5,642	5,642	67,708
	Fisico				0	0	1	0	0	1	0	0	1	0	0	1	4
AOI00150301274	OTORGAMIENTO DE DERECHOS DE APROVECHAMIENTO FORESTAL Y DE FAUNA SILVESTRE, BAJO LA MODALIDAD DE PERMISOS FORESTALES, CON SEGUIMIENTO.	080307 : MOLLEPATA	008 : AUTORIZACION	1 : Muy Alta	Financiero S/.	5,642	5,642	5,642	5,642	5,642	5,642	5,642	5,642	5,642	5,642	5,642	67,708
	Fisico				0	0	3	0	0	3	0	0	3	0	0	3	12
AOI00150301275	OTORGAMIENTO DE DERECHOS DE APROVECHAMIENTO FORESTAL Y DE FAUNA SILVESTRE, BAJO LA MODALIDAD DE PERMISOS FORESTALES, CON SEGUIMIENTO.	081203 : CAMANTI	105 : RESOLUCION	1 : Muy Alta	Financiero S/.	5,642	5,642	5,642	5,642	5,642	5,642	5,642	5,642	5,642	5,642	5,642	67,708
	Fisico				0	0	0	0	0	1	0	0	0	0	0	0	1
AOI00150301276	OTORGAMIENTO DE DERECHOS DE APROVECHAMIENTO FORESTAL Y DE FAUNA SILVESTRE, BAJO LA MODALIDAD DE CONCESIONES DE CONSERVACIÓN Y TURISMO FORESTAL, CON SEGUIMIENTO.	080101 : CUSCO	091 : PLAN	1 : Muy Alta	Financiero S/.	5,642	5,642	5,642	5,642	5,642	5,642	5,642	5,642	5,642	5,642	5,642	67,708
	Fisico				0	0	1	0	0	1	0	0	1	0	0	1	4
AOI00150301278	EVALUACIÓN Y APROBACIÓN DE DECLARACIONES DE MANEJO (DEMA'S) PARA EL APROVECHAMIENTO DE LOS RECURSOS FORESTALES Y DE FAUNA SILVESTRE, CON SEGUIMIENTO.	080101 : CUSCO	086 : PERSONA	1 : Muy Alta	Financiero S/.	5,642	5,642	5,642	5,642	5,642	5,642	5,642	5,642	5,642	5,642	5,642	67,708
	Fisico				0	0	50	0	0	50	0	0	50	0	0	50	200
AOI00150301279	CAPACITACION A PRODUCTORES Y MANEJADORES FORESTALES Y DE FAUNA SILVESTRE.	080101 : CUSCO	086 : PERSONA	1 : Muy Alta	Financiero S/.	5,642	5,642	5,642	5,642	5,642	5,642	5,642	5,642	5,642	5,642	5,642	67,708
	Fisico				0	0	0	0	0	0	100	0	0	0	0	0	100
AOI00150301279	CAMPAÑA DE SENSIBILIZACION DE LUCHA CONTRA LA CORRUPCION EN EL SECTOR FORESTAL Y DE FAUNA SILVESTRE.	080101 : CUSCO	086 : PERSONA	1 : Muy Alta	Financiero S/.	5,642	5,642	5,642	5,642	5,642	5,642	5,642	5,642	5,642	5,642	5,642	67,708
	Fisico				0	0	0	0	0	0	0	0	0	0	0	0	0

Unidad Ejecutora :

001503 - SERVICIO NAC. FORESTAL Y DE FAUNA SILVESTRE-SERFOR - SEDE CENTRAL

Centro de Costo:

04.06 - ADMINISTRACION TECNICA FORESTAL Y DE FAUNA SILVESTRE ICA

OEI.01 MEJORAR LAS CONDICIONES HABILITANTES PARA EL APROVECHAMIENTO COMPETITIVO Y SOSTENIBLE DE LOS RECURSOS FORESTALES Y DE LA FAUNA SILVESTRE EN BENEFICIO DE LA POBLACIÓN

AEI.01.03 ACCESO A LOS RECURSOS FORESTALES Y DE FAUNA SILVESTRE BRINDADO PARA BENEFICIO DE LOS ACTORES INVOLUCRADOS

COD.	Actividad Operativa / Inversiones	Ubigeo	U.M.	Prioridad	Meta	PROGRAMACION												Total Anual
						1	2	3	4	5	6	7	8	9	10	11	12	

AOI00150301181	ASISTENCIA TÉCNICA EN PREVENCIÓN Y MANEJO DE LOS RIESGOS DE DESASTRES (INCENDIOS FORESTALES)	110301 : NASCA	201 : INFORME TECNICO	1 : Muy Alta	Fisico	0	0	0	0	0	1	0	0	0	0	1	2	
					Financiero S/.	2,180	2,180	2,180	2,180	2,180	2,180	2,480	2,180	2,360	2,360	2,336	2,480	27,276
AOI00150301183	PROCEDIMIENTOS ADMINISTRATIVOS SANCIONADORES	110101 : ICA	248 : REPORTE	1 : Muy Alta	Fisico	0	0	1	0	0	1	0	0	1	0	0	4	
					Financiero S/.	4,251	9,903	4,251	4,251	4,251	4,251	8,151	4,251	4,251	4,251	4,251	8,151	64,464
AOI00150301185	SEGUIMIENTO DE LAS ACTIVIDADES VINCULADAS A LA MATERIA FORESTAL Y DE FAUNA SILVESTRE	110101 : ICA	001 : ACCION	1 : Muy Alta	Fisico	1	1	1	1	1	1	1	1	1	1	1	12	
					Financiero S/.	13,446	13,446	13,446	13,446	13,446	13,446	14,046	13,446	13,446	13,446	13,446	14,046	162,552
AOI00150301186	DIFUSIÓN DE INFORMACIÓN FORESTAL Y DE FAUNA SILVESTRE ACTUALIZADA.	110101 : ICA	248 : REPORTE	1 : Muy Alta	Fisico	1	1	1	1	1	1	1	1	1	1	1	12	
					Financiero S/.	1,750	1,750	1,750	1,750	1,750	6,750	1,750	1,750	1,750	1,750	1,750	6,750	31,000
AOI00150301188	REGISTRO NACIONAL DE PLANTACIONES FORESTALES.	110101 : ICA	059 : HECTAREA	1 : Muy Alta	Fisico	10	10	10	10	10	10	10	10	10	10	10	120	
					Financiero S/.	540	551	540	551	540	551	540	547	551	551	551	557	6,568
AOI00150301190	DILIGENCIAS E INSPECCIONES CONVOCADAS POR LA FISCALÍA ESPECIALIZADA EN MATERIA AMBIENTAL	110101 : ICA	248 : REPORTE	1 : Muy Alta	Fisico	0	0	1	0	0	1	0	0	1	0	0	4	
					Financiero S/.	5,223	5,223	5,223	5,223	5,223	5,223	300	0	5,000	5,000	5,000	5,300	51,938
AOI00150301197	OPERATIVOS INOPINADOS/OPINADOS EN COORDINACION CON LA PNP Y FEMA.	110201 : CHINCHA ALTA	001 : ACCION	1 : Muy Alta	Fisico	1	1	1	1	1	1	1	1	1	1	1	12	
					Financiero S/.	3,223	3,223	3,223	3,223	3,223	3,223	3,523	3,223	0	0	0	300	26,384
AOI00150301198	CONTROL Y SEGUIMIENTO DEL TRANSPORTE DE PRODUCTOS FORESTALES Y DE FAUNA SILVESTRE	110101 : ICA	248 : REPORTE	1 : Muy Alta	Fisico	0	0	1	0	0	1	0	0	1	0	0	4	
					Financiero S/.	150	150	150	150	1,950	1,950	1,950	1,950	150	150	150	150	9,000
AOI00150301199	INTERVENCIONES ORIENTADAS A REDUCIR LAS ACTIVIDADES ILEGALES EN EL APROVECHAMIENTO DE LOS RECURSOS FORESTALES Y DE FAUNA SILVESTRE	110101 : ICA	599 : ACTA	1 : Muy Alta	Fisico	2	2	2	2	2	2	2	2	2	2	2	24	
					Financiero S/.	1,416	2,016	2,016	2,016	2,016	2,016	2,016	2,016	2,016	1,646	1,416	1,424	22,030
AOI00150301203	OTORGAMIENTO DE DERECHOS DE APROVECHAMIENTO FORESTAL Y DE FAUNA SILVESTRE, BAJO LA MODALIDAD DE AUTORIZACIONES FORESTALES, CON SEGUIMIENTO	110301 : NASCA	248 : REPORTE	1 : Muy Alta	Fisico	1	1	1	1	1	1	1	1	1	1	1	12	
					Financiero S/.	2,150	2,150	2,150	2,150	2,150	2,150	2,150	2,150	2,150	2,150	2,150	2,150	25,800
AOI00150301204	TRANSFERENCIAS DE PRODUCTOS FORESTALES Y DE FAUNA SILVESTRE	110101 : ICA	248 : REPORTE	1 : Muy Alta	Fisico	0	0	1	0	0	1	0	0	1	0	0	4	
					Financiero S/.	4,723	4,723	4,723	4,723	4,723	4,723	5,023	4,723	4,723	4,723	4,723	5,023	57,276
AOI00150301211	OTORGAMIENTO DE AUTORIZACIONES PARA EL FUNCIONAMIENTO DE PLANTAS DE TRANSFORMACIÓN PRIMARIA, DEPÓSITOS Y ESTABLECIMIENTOS COMERCIALES	110301 : NASCA	086 : PERSONA	1 : Muy Alta	Fisico	1	2	1	2	1	2	1	2	1	2	1	2	18
					Financiero S/.	4,723	4,723	4,723	4,723	4,723	4,723	5,023	4,723	4,723	4,723	4,723	5,023	57,276
AOI00150301214	EMISIÓN DE LICENCIAS DE CAZA DEPORTIVA Y CETERÍA	110101 : ICA	086 : PERSONA	1 : Muy Alta	Fisico	3	3	3	3	3	3	3	3	3	3	3	36	
					Financiero S/.	4,723	4,723	4,723	4,723	4,723	4,723	5,023	4,723	4,723	4,723	4,723	5,023	57,276
AOI00150301216	EVALUACIÓN Y APROBACIÓN DE DECLARACIONES DE MANEJO (DEMA'S) PARA EL APROVECHAMIENTO DE LOS RECURSOS FORESTALES Y DE FAUNA SILVESTRE	110101 : ICA	248 : REPORTE	1 : Muy Alta	Fisico	0	0	1	0	0	1	0	0	1	0	0	4	
					Financiero S/.	4,940	4,940	4,940	4,940	4,940	4,940	4,940	4,940	4,940	4,940	4,940	4,940	59,280
AOI00150301217	SEGUIMIENTO Y MONITOREO A LAS DECLARACIONES DE MANEJO DE CAMELIDOS SUDAMERICANOS (VICUÑAS)	110201 : CHINCHA ALTA	060 : INFORME	1 : Muy Alta	Fisico	0	0	1	0	0	3	0	0	3	0	0	8	
					Financiero S/.	3,472	3,472	3,472	3,472	3,472	3,472	3,772	3,472	3,472	3,472	3,472	3,796	42,288
AOI00150301219	EMISIÓN DE GUÍAS DE TRANSPORTE FORESTAL Y DE FAUNA SILVESTRE	110201 : CHINCHA ALTA	248 : REPORTE	1 : Muy Alta	Fisico	0	0	1	0	0	1	0	0	1	0	0	4	
					Financiero S/.	2,350	2,350	2,350	2,350	2,350	2,350	2,350	2,350	2,350	2,350	2,350	2,350	28,200
AOI00150301227	SENSIBILIZACIÓN Y DIFUSIÓN DE LA GESTIÓN FORESTAL Y DE FAUNA SILVESTRE, A ENTIDADES PÚBLICAS Y PRIVADAS, SOBRE LA PROMOCIÓN DE LA FORESTACIÓN, REFORESTACIÓN, FORMALIZACIÓN, ASOCIATIVIDAD Y BUENAS PRÁCTICAS FORESTALES Y MANEJO DE FAUNA SILVESTRE, REALIZADOS.	110101 : ICA	086 : PERSONA	1 : Muy Alta	Fisico	30	30	30	30	30	30	30	30	30	30	30	360	
					Financiero S/.	1,962	1,962	1,962	1,962	1,962	1,962	1,962	1,962	1,962	1,962	1,122	162	20,904
AOI00150301229	CAPACITACIÓN A PRODUCTORES Y MANEJADORES FORESTALES Y DE FAUNA SILVESTRE.	110101 : ICA	086 : PERSONA	1 : Muy Alta	Fisico	10	10	10	10	10	10	10	10	10	10	10	120	
					Financiero S/.	1,500	1,500	1,500	1,500	1,500	1,500	2,023	1,723	1,723	1,563	1,723	4,253	22,008
AOI00150301230	ASISTENCIA TECNICA EN MANEJO, APROVECHAMIENTO Y COMPETITIVIDAD FORESTAL Y DE FAUNA SILVESTRE.	110101 : ICA	086 : PERSONA	1 : Muy Alta	Fisico	10	10	10	10	10	10	10	10	10	10	10	120	
					Financiero S/.	0	0	0	0	0	0	300	0	0	0	0	300	600
AOI00150301235	SUPERVISIÓN DE SUPERFICIE OTORGADA PARA EL APROVECHAMIENTO FORESTAL Y DE FAUNA SILVESTRE (MANEJO FORESTAL MADERABLE Y NO MADERABLE, Y DE FAUNA SILVESTRE)	110101 : ICA	059 : HECTAREA	1 : Muy Alta	Fisico	20	20	20	20	20	20	20	20	20	20	20	240	
					Financiero S/.	3,200	5,000	5,000	5,000	5,000	5,000	10,300	8,636	3,500	3,500	3,723	2,323	60,182

Unidad Ejecutora : 001503 - SERVICIO NAC. FORESTAL Y DE FAUNA SILVESTRE-SERFOR - SEDE CENTRAL
Centro de Costo: 04.07 - ADMINISTRACION TECNICA FORESTAL Y DE FAUNA SILVESTRE LAMBAYEQUE

OEI.01 MEJORAR LAS CONDICIONES HABILITANTES PARA EL APROVECHAMIENTO COMPETITIVO Y SOSTENIBLE DE LOS RECURSOS FORESTALES Y DE LA FAUNA SILVESTRE EN BENEFICIO DE LA POBLACIÓN

AEI.01.03 ACCESO A LOS RECURSOS FORESTALES Y DE FAUNA SILVESTRE BRINDADO PARA BENEFICIO DE LOS ACTORES INVOLUCRADOS

COD.	Actividad Operativa / Inversiones	Ubigeo	U.M.	Prioridad	Meta	PROGRAMACION	Total Anual
------	-----------------------------------	--------	------	-----------	------	--------------	-------------

						1	2	3	4	5	6	7	8	9	10	11	12	
AOI00150301334	SEGUIMIENTO DE LAS ACTIVIDADES VINCULADAS A LA MATERIA FORESTAL Y DE FAUNA SILVESTRE	140101 : CHICLAYO	001 : ACCION	1 : Muy Alta	Fisico	20	25	15	20	10	10	10	11	11	11	11	11	165
					Financiero S/.	5,643	5,643	7,043	6,643	7,518	6,643	7,125	6,643	6,643	6,643	7,518	7,395	81,095
AOI00150301335	PREVENIR, CONTROLAR Y VIGILAR SOBRE LAS ACTIVIDADES QUE ATENDEN CONTRA LOS RECURSOS DORESTALES	140101 : CHICLAYO	248 : REPORTE	1 : Muy Alta	Fisico	10	10	15	10	15	15	10	10	15	15	15	15	155
					Financiero S/.	6,208	6,208	7,908	7,908	7,908	7,908	7,908	7,908	7,908	7,908	7,908	7,908	91,490
AOI00150301336	OTORGAMIENTO DE DERECHOS DE APROVECHAMIENTO FORESTAL Y DE FAUNA SILVESTRE, BAJO LA MODALIDAD DE PERMISOS FORESTALES, CON SEGUIMIENTO	140101 : CHICLAYO	105 : RESOLUCION	1 : Muy Alta	Fisico	10	15	15	15	15	15	15	15	15	15	15	15	175
					Financiero S/.	16,981	16,981	16,981	16,981	16,981	16,981	18,481	16,981	16,981	16,981	16,981	2,281	190,572
AOI00150301337	OTORGAMIENTO DE DERECHOS DE APROVECHAMIENTO FORESTAL Y DE FAUNA SILVESTRE, BAJO LA MODALIDAD DE AUTORIZACIONES FORESTALES, CON SEGUIMIENTO	140101 : CHICLAYO	008 : AUTORIZACION	1 : Muy Alta	Fisico	20	21	20	18	15	20	15	20	20	20	10	10	209
					Financiero S/.	17,976	17,976	17,976	17,976	17,976	17,976	20,676	17,976	17,976	17,976	11,676	3,976	198,112
AOI00150301338	OTORGAMIENTO DE AUTORIZACIONES PARA EL FUNCIONAMIENTO DE PLANTAS DE TRANSFORMACIÓN PRIMARIA, DEPÓSITOS Y ESTABLECIMIENTOS COMERCIALES	140101 : CHICLAYO	008 : AUTORIZACION	1 : Muy Alta	Fisico	10	10	15	15	15	15	20	20	15	20	15	15	185
					Financiero S/.	20,116	33,716	33,716	36,716	36,716	36,716	38,816	36,716	36,716	36,716	17,816	32,392	396,868
AOI00150301339	EMISIÓN DE GUÍAS DE TRANSPORTE FORESTAL Y DE FAUNA SILVESTRE	140101 : CHICLAYO	036 : DOCUMENTO	1 : Muy Alta	Fisico	0	0	1	0	1	0	1	0	0	1	0	1	5
					Financiero S/.	0	0	0	0	0	0	0	0	0	0	0	15,203	15,203

Unidad Ejecutora : 001503 - SERVICIO NAC. FORESTAL Y DE FAUNA SILVESTRE-SERFOR - SEDE CENTRAL

Centro de Costo: 04.08 - ADMINISTRACION TECNICA FORESTAL Y DE FAUNA SILVESTRE LIMA

OEI.01 MEJORAR LAS CONDICIONES HABILITANTES PARA EL APROVECHAMIENTO COMPETITIVO Y SOSTENIBLE DE LOS RECURSOS FORESTALES Y DE LA FAUNA SILVESTRE EN BENEFICIO DE LA POBLACIÓN

AEI.01.03 ACCESO A LOS RECURSOS FORESTALES Y DE FAUNA SILVESTRE BRINDADO PARA BENEFICIO DE LOS ACTORES INVOLUCRADOS

COD.	Actividad Operativa / Inversiones	Ubigeo	U.M.	Prioridad	Meta	PROGRAMACION												Total Anual
						1	2	3	4	5	6	7	8	9	10	11	12	
AOI00150301287	EJECUCIÓN Y SEGUIMIENTO DE ACUERDOS DE COOPERACIÓN INTERINSTITUCIONAL EN MATERIA FORESTAL Y DE FAUNA SILVESTRE	150120 : MAGDALENA DEL MAR	001 : ACCION	1 : Muy Alta	Fisico	1	1	1	1	1	1	1	1	1	1	1	1	12
					Financiero S/.	11,027	11,027	11,027	11,027	11,027	11,827	11,027	11,027	11,827	11,027	10,233	10,233	132,336
AOI00150301288	SEGUIMIENTO DE LAS ACTIVIDADES VINCULADAS A LA MATERIA FORESTAL Y DE FAUNA SILVESTRE.	150120 : MAGDALENA DEL MAR	036 : DOCUMENTO	1 : Muy Alta	Fisico	1	1	1	1	1	1	1	1	1	1	1	1	12
					Financiero S/.	8,656	8,656	8,656	8,656	8,656	8,656	8,656	8,656	8,656	8,656	8,656	8,695	103,911
AOI00150301289	SEGUIMIENTO Y MONITOREO A LAS DECLARACIONES DE MANEJO DE CAMÉLIDOS SUDAMERICANOS (VICUÑAS)	150120 : MAGDALENA DEL MAR	086 : PERSONA	1 : Muy Alta	Fisico	1	1	1	1	1	1	1	1	1	1	1	1	12
					Financiero S/.	17,483	17,483	17,883	17,483	17,483	17,883	18,383	17,483	17,883	17,483	17,883	18,383	213,196
AOI00150301290	AUTORIZACIÓN Y APROBACIÓN DE DECLARACIONES DE MANEJO (DEMA'S) PARA EL APROVECHAMIENTO DE LOS RECURSOS FORESTALES Y DE FAUNA SILVESTRE, CON SEGUIMIENTO	150120 : MAGDALENA DEL MAR	105 : RESOLUCION	1 : Muy Alta	Fisico	5	8	5	4	9	3	8	6	5	7	9	5	74
					Financiero S/.	17,770	17,770	17,770	17,770	17,770	17,770	17,770	17,770	17,770	17,770	17,770	17,770	213,240
AOI00150301291	OTORGAMIENTO DE DERECHOS DE APROVECHAMIENTO FORESTAL Y DE FAUNA SILVESTRE, AUTORIZACIONES (CENTROS DE CRIA EN CAUTIVIDAD Y DE FAUNA SILVETRE,	150120 : MAGDALENA DEL MAR	105 : RESOLUCION	1 : Muy Alta	Fisico	1	1	1	1	1	1	1	1	1	1	1	1	12
					Financiero S/.	2,228	2,228	2,228	2,228	2,228	2,228	2,228	2,228	2,228	2,228	2,228	11,874	36,379
AOI00150301292	ZOOLOGICOS, ZOOCRIDEROS, CENTROS DE RESCATE) CON SEGUIMIENTO																	
AOI00150301292	REGISTRO DE PRODUCCIÓN DE ESPECÍMENES DE FAUNA SILVESTRE AUTORIZADOS POR CALENDARIO DE CAZA DEPORTIVA, PARA LA PRACTICA DE CETRERÍA, CON SEGUIMIENTO	150120 : MAGDALENA DEL MAR	112 : UNIDAD	1 : Muy Alta	Fisico	1	1	1	1	1	1	1	1	1	1	1	1	12
					Financiero S/.	0	0	0	0	0	0	300	0	0	0	0	300	600
AOI00150301294	OTORGAMIENTO DE AUTORIZACIONES PARA EL FUNCIONAMIENTO DE PLANTAS DE TRANSFORMACIÓN PRIMARIA, DEPÓSITOS Y ESTABLECIMIENTOS COMERCIALES, CON SEGUIMIENTO	150120 : MAGDALENA DEL MAR	008 : AUTORIZACION	1 : Muy Alta	Fisico	0	0	0	1	0	0	0	0	0	0	0	0	1
					Financiero S/.	0	0	0	0	0	0	300	0	0	0	0	300	600
AOI00150301295	EMISIÓN DE GUÍAS DE TRANSPORTE FORESTAL Y DE FAUNA SILVESTRE	150120 : MAGDALENA DEL MAR	036 : DOCUMENTO	1 : Muy Alta	Fisico	160	140	125	110	145	169	145	175	160	140	178	190	1837
					Financiero S/.	0	0	0	0	0	0	300	0	0	0	0	300	600
AOI00150301298	LICENCIA DE CAZA DEPORTIVA	150120 : MAGDALENA DEL MAR	086 : PERSONA	1 : Muy Alta	Fisico	140	120	100	110	150	130	160	130	145	125	150	140	1600
					Financiero S/.	0	0	0	0	0	0	300	0	0	0	0	300	600
AOI00150301300	AUTORIZACIÓN PARA LA CAZA DEPORTIVA	150120 : MAGDALENA DEL MAR	086 : PERSONA	1 : Muy Alta	Fisico	0	0	0	0	0	5	0	0	0	0	0	0	5
					Financiero S/.	0	0	0	0	0	0	300	0	0	0	0	300	600
AOI00150301301	REGISTRO NACIONAL DE PLANTACIONES FORESTALES	150120 : MAGDALENA DEL MAR	059 : HECTAREA	1 : Muy Alta	Fisico	0	0	3	0	3.50	0	0	0	2.50	0	2	0	11
					Financiero S/.	0	0	0	0	0	0	300	0	0	0	0	300	600

COD.	Actividad Operativa / Inversiones	Ubigeo	U.M.	Prioridad	Meta	PROGRAMACION												Total Anual
						1	2	3	4	5	6	7	8	9	10	11	12	
AOI00150301308	SUPERVISIÓN Y VERIFICACIÓN DE PRODUCTOS MADERABLES Y DIFERENTES A LA MADERA, EN EL TRANSPORTE A LOS VEHÍCULOS QUE SE REGISTRAN POR LOS PUESTOS DE CONTROL (CORCONA, PUCUSANA Y ANCON)	150727 : SANTA CRUZ DE COCACHACRA	086 : PERSONA	1 : Muy Alta	Fisico	1450	1500	1650	1420	1480	1780	1500	1650	1700	1520	1470	1620	18740
					Financiero S/.	6,100	6,100	6,100	6,100	6,100	6,100	6,100	6,100	6,100	6,100	6,100	6,100	6,100
AOI00150301310	SUPERVISIÓN Y VERIFICACIÓN A EMBARCACIONES DE PRODUCTOS MADERABLES Y DE FAUNA SILVESTRE PARA EXPORTACIÓN. (PC TERMINAL PORTUARIO MARÍTIMO CALLAO)	070101 : CALLAO	086 : PERSONA	1 : Muy Alta	Fisico	106	115	109	110	130	125	120	112	120	155	138	160	1500
					Financiero S/.	6,100	6,100	6,100	6,100	6,100	6,100	6,100	6,100	6,100	6,100	6,100	6,100	6,100
AOI00150301313	SUPERVISIÓN Y VERIFICACIÓN A VUELOS AL EXTERIOR DE PRODUCTOS DIFERENTES A LA MADERA Y DE FAUNA SILVESTRE PARA EXPORTACIÓN. (PC AEROPUERTO INTERNACIONAL JORGE CHÁVEZ).	070101 : CALLAO	086 : PERSONA	1 : Muy Alta	Fisico	145	135	160	120	145	150	139	140	155	160	181	170	1800
					Financiero S/.	4,500	4,500	4,500	4,500	4,500	4,500	4,500	4,500	4,500	4,500	4,500	4,500	4,500
AOI00150301316	OTORGAMIENTO DE SUPERFICIE PARA EL APROVECHAMIENTO FORESTAL Y DE FAUNA SILVESTRE (MANEJO FORESTAL MADERABLE Y NO MADERABLE, Y DE FAUNA SILVESTRE)	150501 : SAN VICENTE DE CAÑETE	059 : HECTAREA	1 : Muy Alta	Fisico	2.50	2	3.50	4	6	7	4	5.50	2.50	3.50	4	4.50	49
					Financiero S/.	7,930	7,930	7,930	7,930	7,930	7,930	7,930	7,930	7,930	7,930	7,930	7,930	7,930
AOI00150301317	SUPERVISIÓN DE SUPERFICIE OTORGADA PARA APROVECHAMIENTO FORESTAL Y DE FAUNA SILVESTRE (MANEJO FORESTAL MADERABLE Y NO MADERABLE, Y DE FAUNA SILVESTRE)	150501 : SAN VICENTE DE CAÑETE	059 : HECTAREA	1 : Muy Alta	Fisico	2.50	2	3.50	4	6	7	4	5.50	2.50	3.50	4	4.50	49
					Financiero S/.	27,293	27,293	27,293	27,293	27,293	27,293	27,293	27,293	27,293	27,293	27,293	27,293	27,293
AOI00150301319	INTERVENCIONES ORIENTADAS A REDUCIR LAS ACTIVIDADES ILEGALES EN EL APROVECHAMIENTO DE LOS RECURSOS FORESTALES Y DE FAUNA SILVESTRE.	150120 : MAGDALENA DEL MAR	036 : DOCUMENTO	1 : Muy Alta	Fisico	8	9	7	6	8	5	3	5	4	6	5	4	70
					Financiero S/.	1,200	1,200	1,200	1,200	1,200	1,200	1,200	1,200	1,200	1,200	1,200	1,200	1,200
AOI00150301320	HALLAZGOS DE PRODUCTOS FORESTALES Y DE FAUNA SILVESTRE (RESCATE Y RECUPERACIÓN DE ESPECÍMENES)	150120 : MAGDALENA DEL MAR	036 : DOCUMENTO	1 : Muy Alta	Fisico	20	25	22	24	25	20	23	21	20	22	20	20	262
					Financiero S/.	1,200	1,200	1,200	1,200	1,200	1,200	1,200	1,200	1,200	1,200	1,200	1,200	1,200
AOI00150301322	DILIGENCIAS E INSPECCIONES CONVOCADAS POR LA FISCALÍA EN MATERIA AMBIENTAL	150120 : MAGDALENA DEL MAR	599 : ACTA	1 : Muy Alta	Fisico	2	0	1	0	2	0	0	2	0	2	1	0	10
					Financiero S/.	2,000	2,000	2,000	2,000	2,000	2,000	2,000	2,000	2,000	2,000	2,000	2,000	2,000
AOI00150301323	OPERATIVOS INOPINADOS EN COORDINACIÓN CON LA PNP Y FEMA	150120 : MAGDALENA DEL MAR	036 : DOCUMENTO	1 : Muy Alta	Fisico	0	2	0	0	0	2	0	0	2	0	1	0	7
					Financiero S/.	2,500	2,500	2,500	2,500	2,500	2,500	2,500	2,500	2,500	2,500	2,500	2,500	2,500
AOI00150301325	SUPERVISIONES A LOS ESTABLECIMIENTOS QUE COMERCIALIZAN PRODUCTOS FORESTALES Y DE FAUNA SILVESTRE	150120 : MAGDALENA DEL MAR	599 : ACTA	1 : Muy Alta	Fisico	35												

Unidad Ejecutora : 001503 - SERVICIO NAC. FORESTAL Y DE FAUNA SILVESTRE-SERFOR - SEDE CENTRAL
Centro de Costo: 04.09 - ADMINISTRACION TECNICA FORESTAL Y DE FAUNA SILVESTRE MOQUEGUA-TACNA

OEI.01 MEJORAR LAS CONDICIONES HABILITANTES PARA EL APROVECHAMIENTO COMPETITIVO Y SOSTENIBLE DE LOS RECURSOS FORESTALES Y DE LA FAUNA SILVESTRE EN BENEFICIO DE LA POBLACIÓN
AEI.01.03 ACCESO A LOS RECURSOS FORESTALES Y DE FAUNA SILVESTRE BRINDADO PARA BENEFICIO DE LOS ACTORES INVOLUCRADOS

COD.	Actividad Operativa / Inversiones	Ubigeo	U.M.	Prioridad	Meta	PROGRAMACION												Total Anual
						1	2	3	4	5	6	7	8	9	10	11	12	
AOI00150301315	EJECUCIÓN Y SEGUIMIENTO DE ACUERDOS DE COOPERACIÓN INTERINSTITUCIONAL EN MATERIA FORESTAL Y DE FAUNA SILVESTRE	230101 : TACNA	001 : ACCION	1 : Muy Alta	Fisico	1	1	1	1	1	1	1	1	1	1	1	1	12
					Financiero S/.	6,180	6,180	6,180	6,180	6,180	6,180	6,180	6,180	6,180	6,180	6,180	6,080	74,060
AOI00150301318	SEGUIMIENTO DE LAS ACTIVIDADES VINCULADAS A LA MATERIA FORESTAL Y DE FAUNA SILVESTRE	230101 : TACNA	001 : ACCION	1 : Muy Alta	Fisico	1	1	1	1	1	1	1	1	1	1	1	1	12
					Financiero S/.	16,280	16,280	16,280	16,280	16,280	16,280	17,080	16,280	16,280	16,280	16,280	16,280	196,160
AOI00150301321	SEGUIMIENTO Y MONITOREO A LAS DECLARACIONES DE MANEJO DE CAMELIDOS SUDAMERICANOS (VICUÑAS)	230101 : TACNA	060 : INFORME	1 : Muy Alta	Fisico	1	1	1	1	1	1	1	1	1	1	1	1	12
					Financiero S/.	37,406	37,406	38,406	37,406	37,406	38,406	39,206	37,406	38,006	37,006	34,051	29,205	441,316
AOI00150301324	AUTORIZACIÓN Y APROBACIÓN DE DECLARACIONES DE MANEJO (DEMA'S) PARA EL APROVECHAMIENTO DE LOS RECURSOS FORESTALES Y DE FAUNA SILVESTRE, CON SEGUIMIENTO	230101 : TACNA	105 : RESOLUCION	1 : Muy Alta	Fisico	1	1	1	1	1	1	1	1	1	1	1	1	12
					Financiero S/.	10,612	10,612	10,612	10,612	10,612	10,612	10,412	10,612	10,612	10,612	10,612	10,412	126,938
AOI00150301326	OTORGAMIENTO DE AUTORIZACIONES PARA EL FUNCIONAMIENTO DE PLANTAS DE TRANSFORMACIÓN PRIMARIA, DEPÓSITOS Y ESTABLECIMIENTOS COMERCIALES, CON SEGUIMIENTO.	230101 : TACNA	008 : AUTORIZACION	1 : Muy Alta	Fisico	1	1	1	1	1	1	1	1	1	1	1	1	12
					Financiero S/.	23,461	23,461	23,461	23,461	23,461	23,461	23,461	23,461	23,461	23,461	23,461	23,461	281,532

OEI.01 MEJORAR LAS CONDICIONES HABILITANTES PARA EL APROVECHAMIENTO COMPETITIVO Y SOSTENIBLE DE LOS RECURSOS FORESTALES Y DE LA FAUNA SILVESTRE EN BENEFICIO DE LA POBLACIÓN
AEI.01.05 MECANISMO ARTICULADO DE CONTROL IMPLEMENTADO PARA BENEFICIO DE LA POBLACIÓN

COD.	Actividad Operativa / Inversiones	Ubigeo	U.M.	Prioridad	Meta	PROGRAMACION												Total Anual
						1	2	3	4	5	6	7	8	9	10	11	12	
AOI00150301332	INTERVENCIONES ORIENTADAS A REDUCIR LAS ACTIVIDADES ILEGALES EN EL APROVECHAMIENTO DE LOS RECURSOS FORESTALES Y DE FAUNA SILVESTRE.	230101 : TACNA	248 : REPORTE	1 : Muy Alta	Fisico	10	10	10	10	10	10	10	10	10	10	10	10	120
					Financiero S/.	9,513	9,513	9,513	9,513	9,513	9,513	9,513	9,513	9,513	9,513	9,513	9,513	114,152
AOI00150301451	SUPERVISIÓN Y VERIFICACIÓN DE PRODUCTOS MADERABLES Y DIFERENTES A LA MADERA REGISTRADOS EN LOS OPERATIVOS INOPINADOS.	230101 : TACNA	109 : SUPERVISION	1 : Muy Alta	Fisico	10	10	10	10	10	10	10	10	10	10	10	10	120
					Financiero S/.	9,046	9,046	9,046	9,046	9,046	9,046	9,046	9,046	9,046	9,046	9,046	9,046	108,552
AOI00150301452	SUPERVISIÓN DE SUPERFICIE OTORGADA PARA APROVECHAMIENTO FORESTAL Y DE FAUNA SILVESTRE (MANEJO FORESTAL MADERABLE Y NO MADERABLE, Y DE FAUNA SILVESTRE)	230101 : TACNA	109 : SUPERVISION	1 : Muy Alta	Fisico	1	1	1	1	1	1	1	1	1	1	1	1	12
					Financiero S/.	9,046	9,046	9,046	9,046	9,046	9,046	9,046	9,046	9,046	9,046	9,046	9,046	108,552

OEI.01 MEJORAR LAS CONDICIONES HABILITANTES PARA EL APROVECHAMIENTO COMPETITIVO Y SOSTENIBLE DE LOS RECURSOS FORESTALES Y DE LA FAUNA SILVESTRE EN BENEFICIO DE LA POBLACIÓN
AEI.01.07 ASISTENCIA TÉCNICA IMPLEMENTADA PARA DAR VALOR A LOS RECURSOS FORESTALES Y DE FAUNA SILVESTRE EN BENEFICIO DE LAS COMUNIDADES Y OTROS ACTORES

COD.	Actividad Operativa / Inversiones	Ubigeo	U.M.	Prioridad	Meta	PROGRAMACION												Total Anual
						1	2	3	4	5	6	7	8	9	10	11	12	
AOI00150301330	SENSIBILIZACIÓN Y DIFUSIÓN DE LA GESTIÓN FORESTAL Y DE FAUNA SILVESTRE Y BUENAS PRÁCTICAS.	230101 : TACNA	086 : PERSONA	1 : Muy Alta	Fisico	0	0	10	0	10	0	10	0	10	0	10	0	50
					Financiero S/.	7,273	7,273	7,273	7,273	7,273	7,273	7,273	7,273	7,273	7,273	7,273	7,273	87,276

Unidad Ejecutora : 001503 - SERVICIO NAC. FORESTAL Y DE FAUNA SILVESTRE-SERFOR - SEDE CENTRAL
Centro de Costo: 04.10 - ADMINISTRACION TECNICA FORESTAL Y DE FAUNA SILVESTRE PIURA

OEI.01 MEJORAR LAS CONDICIONES HABILITANTES PARA EL APROVECHAMIENTO COMPETITIVO Y SOSTENIBLE DE LOS RECURSOS FORESTALES Y DE LA FAUNA SILVESTRE EN BENEFICIO DE LA POBLACIÓN
AEI.01.03 ACCESO A LOS RECURSOS FORESTALES Y DE FAUNA SILVESTRE BRINDADO PARA BENEFICIO DE LOS ACTORES INVOLUCRADOS

COD.	Actividad Operativa / Inversiones	Ubigeo	U.M.	Prioridad	Meta	PROGRAMACION												Total Anual
						1	2	3	4	5	6	7	8	9	10	11	12	
AOI00150301359	EJECUCIÓN Y SEGUIMIENTO DE ACUERDOS DE COOPERACIÓN INTERINSTITUCIONAL EN MATERIA FORESTAL Y DE FAUNA SILVESTRE.	200101 : PIURA	036 : DOCUMENTO	1 : Muy Alta	Fisico	0	0	1	0	0	1	0	0	1	0	0	1	4
					Financiero S/.	21,919	21,919	21,919	21,919	21,919	21,919	22,819	21,919	6,919	6,919	6,919	7,819	204,832
AOI00150301415	SEGUIMIENTO DE LAS ACTIVIDADES VINCULADAS A LA MATERIA FORESTAL Y DE FAUNA SILVESTRE.	200101 : PIURA	001 : ACCION	1 : Muy Alta	Fisico	0	0	1	0	0	1	0	0	1	0	0	1	4
					Financiero S/.	24,115	24,115	24,390	24,115	24,115	24,390	25,615	24,115	39,390	36,475	19,618	2,890	293,343
AOI00150301417	SENSIBILIZACIÓN Y DIFUSIÓN DE LA GESTIÓN FORESTAL Y DE FAUNA SILVESTRE, A ENTIDADES PÚBLICAS Y PRIVADAS, SOBRE LA PROMOCIÓN DE LA FORESTACIÓN, REFORESTACIÓN, FORMALIZACIÓN, ASOCIATIVIDAD Y BUENAS	200101 : PIURA	117 : EVENTOS	1 : Muy Alta	Fisico	0	0	5	0	0	5	0	0	5	0	0	5	20
					Financiero S/.	2,717	2,717	2,717	2,717	2,717	2,717	2,912	1,717	1,717	1,717	1,717	1,957	28,034

	PRÁCTICAS FORESTALES Y MANEJO DE FAUNA SILVESTRE, REALIZADOS.																		
AOI00150301418	DIFUSIÓN DE INFORMACIÓN FORESTAL Y DE FAUNA SILVESTRE ACTUALIZADA.	200101 : PIURA	001 : ACCION	1 : Muy Alta	Fisico	0	0	1	0	0	1	0	0	1	0	0	1	4	
					Financiero S/.	2,717	2,717	2,717	2,717	2,717	2,717	2,912	1,717	1,717	1,717	1,717	1,957	28,034	
AOI00150301419	CAPACITACION A PRODUCTORES Y MANEJADORES FORESTALES Y DE FAUNA SILVESTRE.	200101 : PIURA	086 : PERSONA	1 : Muy Alta	Fisico	0	0	50	0	0	50	0	0	50	0	0	50	200	
					Financiero S/.	2,717	2,717	2,717	2,717	2,717	2,717	2,912	1,717	1,717	1,717	1,717	1,957	28,034	
AOI00150301420	CAMPAÑA DE SENSIBILIZACION DE LUCHA CONTRA LA CORRUPCION EN EL SECTOR FORESTAL Y DE FAUNA SILVESTRE.	200101 : PIURA	086 : PERSONA	1 : Muy Alta	Fisico	0	0	50	0	0	50	0	0	50	0	0	50	200	
					Financiero S/.	2,717	2,717	2,717	2,717	2,717	2,717	2,912	1,717	1,717	1,717	1,717	1,957	28,034	
AOI00150301422	ASISTENCIA TECNICA EN MANEJO, APROVECHAMIENTO Y COMPETITIVIDAD FORESTAL Y DE FAUNA SILVESTRE.	200101 : PIURA	001 : ACCION	1 : Muy Alta	Fisico	0	0	50	0	0	50	0	0	50	0	0	50	200	
					Financiero S/.	2,717	2,717	2,717	2,717	2,717	2,717	2,912	2,050	2,050	2,050	2,050	1,957	29,366	
AOI00150301430	TRANSFERENCIAS DE PRODUCTOS FORESTALES Y DE FAUNA SILVESTRE	200101 : PIURA	105 : RESOLUCION	1 : Muy Alta	Fisico	1	1	1	1	1	1	1	1	1	1	1	1	12	
					Financiero S/.	2,683	2,683	2,683	2,683	2,683	2,683	2,683	2,683	2,683	2,683	2,683	2,683	32,200	
AOI00150301431	REGISTRO NACIONAL DE PLANTACIONES FORESTALES.	200101 : PIURA	103 : REGISTRO	1 : Muy Alta	Fisico	1	1	1	1	1	1	1	1	1	1	1	1	12	
					Financiero S/.	2,463	2,463	2,463	2,463	2,463	2,463	2,523	2,463	2,281	2,013	2,013	1,892	27,962	
AOI00150301433	OTORGAMIENTO DE DERECHOS DE APROVECHAMIENTO FORESTAL Y DE FAUNA SILVESTRE, BAJO LA MODALIDAD DE PERMISOS FORESTALES, CON SEGUIMIENTO.	200101 : PIURA	086 : PERSONA	1 : Muy Alta	Fisico	2	2	2	2	2	2	2	2	2	2	2	2	24	
					Financiero S/.	2,463	2,463	2,463	2,463	2,463	2,463	2,523	2,463	2,281	2,013	2,013	2,073	28,143	
AOI00150301438	OTORGAMIENTO DE DERECHOS DE APROVECHAMIENTO FORESTAL Y DE FAUNA SILVESTRE, BAJO LA MODALIDAD DE AUTORIZACIONES FORESTALES, CON SEGUIMIENTO.	200101 : PIURA	086 : PERSONA	1 : Muy Alta	Fisico	2	2	2	2	2	2	2	2	2	2	2	2	24	
					Financiero S/.	2,463	2,463	2,463	2,463	2,463	2,463	2,523	2,463	2,281	2,013	2,013	2,073	28,143	
AOI00150301439	EVALUACIÓN Y APROBACIÓN DE PLANES GENERALES DE MANEJO FORESTAL (PGMF) PARA EL APROVECHAMIENTO DE LOS RECURSOS FORESTALES Y DE FAUNA SILVESTRE, CON SEGUIMIENTO.	200101 : PIURA	091 : PLAN	1 : Muy Alta	Fisico	2	2	2	2	2	2	2	2	2	2	2	2	24	
					Financiero S/.	2,463	2,463	2,463	2,463	2,463	2,463	2,523	2,463	2,281	2,013	2,013	2,073	28,143	
AOI00150301440	EVALUACIÓN Y APROBACIÓN DE PLANES INTERMEDIOS DE MANEJO FORESTAL (PIMF) PARA EL APROVECHAMIENTO DE LOS RECURSOS FORESTALES Y DE FAUNA SILVESTRE, CON SEGUIMIENTO.	200101 : PIURA	091 : PLAN	1 : Muy Alta	Fisico	2	2	2	2	2	2	2	2	2	2	2	2	24	
					Financiero S/.	2,463	2,463	2,463	2,463	2,463	2,463	2,523	2,463	2,281	2,013	2,013	2,073	28,143	
AOI00150301441	EVALUACIÓN Y APROBACIÓN DE PLANES OPERATIVOS ANUALES (POA'S) PARA EL APROVECHAMIENTO DE LOS RECURSOS FORESTALES Y DE FAUNA SILVESTRE, CON SEGUIMIENTO.	200101 : PIURA	091 : PLAN	1 : Muy Alta	Fisico	2	2	2	2	2	2	2	2	2	2	2	2	24	
					Financiero S/.	2,463	2,463	2,463	2,463	2,463	2,463	2,523	2,463	2,281	2,013	2,013	2,073	28,143	
AOI00150301442	EVALUACIÓN Y APROBACIÓN DE DECLARACIONES DE MANEJO (DEMA'S) PARA EL APROVECHAMIENTO DE LOS RECURSOS FORESTALES Y DE FAUNA SILVESTRE, CON SEGUIMIENTO.	200101 : PIURA	091 : PLAN	1 : Muy Alta	Fisico	2	2	2	2	2	2	2	2	2	2	2	2	24	
					Financiero S/.	2,463	2,463	2,463	2,463	2,463	2,463	2,523	2,463	2,281	2,013	2,013	2,073	28,143	
AOI00150301444	OTORGAMIENTO DE AUTORIZACIONES PARA EL FUNCIONAMIENTO DE PLANTAS DE TRANSFORMACIÓN PRIMARIA, DEPÓSITOS Y ESTABLECIMIENTOS COMERCIALES.	200101 : PIURA	008 : AUTORIZACION	1 : Muy Alta	Fisico	2	2	2	2	2	2	2	2	2	2	2	2	24	
					Financiero S/.	2,463	2,463	2,463	2,463	2,463	2,463	2,523	2,463	2,281	2,013	2,013	2,073	28,143	
AOI00150301445	EMISIÓN DE LICENCIAS DE CAZA DEPORTIVA Y CETRERÍA	200101 : PIURA	086 : PERSONA	1 : Muy Alta	Fisico	2	2	2	2	2	2	2	2	2	2	2	2	24	
					Financiero S/.	2,463	2,463	2,463	2,463	2,463	2,463	2,523	2,463	2,281	2,013	2,013	2,073	28,143	

OEI.01 MEJORAR LAS CONDICIONES HABILITANTES PARA EL APROVECHAMIENTO COMPETITIVO Y SOSTENIBLE DE LOS RECURSOS FORESTALES Y DE LA FAUNA SILVESTRE EN BENEFICIO DE LA POBLACIÓN

AEI.01.05 MECANISMO ARTICULADO DE CONTROL IMPLEMENTADO PARA BENEFICIO DE LA POBLACIÓN

COD.	Actividad Operativa / Inversiones	Ubigeo	U.M.	Prioridad	Meta	PROGRAMACION												Total Anual
						1	2	3	4	5	6	7	8	9	10	11	12	
AOI00150301424	INTERVENCIONES ORIENTADAS A REDUCIR LAS ACTIVIDADES ILEGALES EN EL APROVECHAMIENTO DE LOS RECURSOS FORESTALES Y DE FAUNA SILVESTRE.	200101 : PIURA	065 : INTERVENCION	1 : Muy Alta	Fisico	10	10	10	10	10	10	10	10	10	10	10	10	120
					Financiero S/.	3,609	3,609	3,609	3,609	3,609	3,609	3,849	3,609	3,609	3,609	7,508	21,189	65,023
AOI00150301425	CONTROL Y SEGUIMIENTO DEL TRANSPORTE DE PRODUCTOS FORESTALES Y DE FAUNA SILVESTRE	200101 : PIURA	248 : REPORTE	1 : Muy Alta	Fisico	0	0	1	0	0	1	0	0	1	0	0	1	4
					Financiero S/.	3,609	3,609	3,609	3,609	3,609	3,609	3,849	3,609	3,609	3,609	7,508	20,070	63,904
AOI00150301426	PROCEDIMIENTOS ADMINISTRATIVOS SANCIONADORES	200101 : PIURA	060 : INFORME	1 : Muy Alta	Fisico	5	5	5	5	5	5	5	5	5	5	5	5	60
					Financiero S/.	3,609	3,609	3,609	3,609	3,609	3,609	3,849	3,609	3,609	3,609	7,508	20,070	63,904
AOI00150301428	DILIGENCIAS E INSPECCIONES CONVOCADAS POR LA FISCALÍA EN MATERIA AMBIENTAL.	200101 : PIURA	063 : INSPECCION	1 : Muy Alta	Fisico	2	2	2	2	2	2	2	2	2	2	2	2	24
					Financiero S/.	3,609	3,609	3,609	3,609	3,609	3,609	3,849	3,609	3,609	3,609	7,508	20,070	63,904
AOI00150301429	OPERATIVOS INOPINADOS/OPINADOS EN COORDINACION CON LA PNP Y FEMA.	200101 : PIURA	444 : OPERATIVOS	1 : Muy Alta	Fisico	1	1	1	1	1	1	1	1	1	1	1	1	12
					Financiero S/.	3,609	3,609	3,609	3,609	3,609	3,609	3,849	3,609	3,609	3,609	7,508	20,070	63,904

Unidad Ejecutora : 001503 - SERVICIO NAC. FORESTAL Y DE FAUNA SILVESTRE-SERFOR - SEDE CENTRAL
Centro de Costo: 04.11 - ADMINISTRACION TECNICA FORESTAL Y DE FAUNA SILVESTRE PUNO

OEI.01 MEJORAR LAS CONDICIONES HABILITANTES PARA EL APROVECHAMIENTO COMPETITIVO Y SOSTENIBLE DE LOS RECURSOS FORESTALES Y DE LA FAUNA SILVESTRE EN BENEFICIO DE LA POBLACIÓN
AEI.01.03 ACCESO A LOS RECURSOS FORESTALES Y DE FAUNA SILVESTRE BRINDADO PARA BENEFICIO DE LOS ACTORES INVOLUCRADOS

COD.	Actividad Operativa / Inversiones	Ubigeo	U.M.	Prioridad	Meta	PROGRAMACION												Total Anual
						1	2	3	4	5	6	7	8	9	10	11	12	
AOI00150301231	SEGUIMIENTO DE LAS ACTIVIDADES VINCULADAS A LA MATERIA FORESTAL Y DE FAUNA SILVESTRE.	210101 : PUNO	001 : ACCION	1 : Muy Alta	Fisico	2	1	1	2	1	1	2	1	1	2	1	1	16
					Financiero S/.	3,880	5,130	5,130	3,930	3,330	5,730	5,130	3,330	5,730	5,130	4,060	5,130	55,640
AOI00150301232	EJECUCIÓN Y SEGUIMIENTO DE ACUERDOS DE COOPERACIÓN INTERINSTITUCIONAL EN MATERIA FORESTAL Y DE FAUNA SILVESTRE.	210101 : PUNO	036 : DOCUMENTO	1 : Muy Alta	Fisico	0	0	0	0	0	0	1	0	0	0	0	1	2
					Financiero S/.	14,118	14,118	14,118	14,118	14,118	14,118	14,118	14,118	14,118	14,118	14,118	14,118	169,412
AOI00150301342	OTORGAMIENTO DE DERECHOS DE APROVECHAMIENTO FORESTAL Y DE FAUNA SILVESTRE, BAJO LA MODALIDAD DE AUTORIZACIONES FORESTALES, CON SEGUIMIENTO.	210709 : SANTA LUCIA	086 : PERSONA	1 : Muy Alta	Fisico	0	0	1	1	1	1	1	0	0	0	0	0	5
					Financiero S/.	2,500	2,080	2,080	2,500	2,080	2,080	2,500	2,080	2,080	2,500	2,080	2,080	26,640
AOI00150301343	EVALUACIÓN Y APROBACIÓN DE DECLARACIONES DE MANEJO (DEMA'S) PARA EL APROVECHAMIENTO DE LOS RECURSOS FORESTALES Y DE FAUNA SILVESTRE, CON SEGUIMIENTO.	210101 : PUNO	086 : PERSONA	1 : Muy Alta	Fisico	0	0	1	1	1	2	1	1	2	1	1	1	12
					Financiero S/.	2,500	2,500	2,500	3,050	2,500	2,500	2,500	3,050	2,500	2,500	2,500	3,050	31,650
AOI00150301344	OTORGAMIENTO DE AUTORIZACIONES PARA EL FUNCIONAMIENTO DE PLANTAS DE TRANSFORMACIÓN PRIMARIA, DEPÓSITOS Y ESTABLECIMIENTOS COMERCIALES.	211101 : JULIACA	086 : PERSONA	1 : Muy Alta	Fisico	0	2	2	2	2	2	2	2	2	2	0	0	18
					Financiero S/.	2,300	2,100	2,314	2,100	2,000	2,100	2,000	2,100	2,000	2,100	2,000	2,100	25,214
AOI00150301345	EMISIÓN DE LICENCIAS DE CAZA DEPORTIVA, COMERCIAL Y CETRERÍA	210101 : PUNO	086 : PERSONA	1 : Muy Alta	Fisico	0	0	0	1	1	1	1	1	1	1	1	0	8
					Financiero S/.	3,000	3,050	3,000	3,000	3,050	3,000	3,000	3,050	3,000	3,000	3,050	3,000	36,200
AOI00150301346	REGISTRO NACIONAL DE PLANTACIONES FORESTALES.	211301 : YUNGUYO	086 : PERSONA	1 : Muy Alta	Fisico	0	0	1	1	1	1	1	1	1	1	1	1	10
					Financiero S/.	3,700	3,000	3,000	3,700	3,000	3,000	3,700	3,000	3,000	3,700	3,000	3,000	38,800
AOI00150301347	EMISIÓN DE GUÍAS DE TRANSPORTE FORESTAL Y DE FAUNA SILVESTRE.	210101 : PUNO	086 : PERSONA	1 : Muy Alta	Fisico	20	20	20	20	20	20	20	20	20	20	20	20	240
					Financiero S/.	3,000	3,180	3,180	3,180	3,000	3,180	3,180	3,000	3,180	3,180	3,180	3,180	37,620
AOI00150301348	SEGUIMIENTO Y MONITOREO A LAS DECLARACIONES DE MANEJO DE CAMELIDOS SUDAMERICANOS (VICUÑAS).	210101 : PUNO	060 : INFORME	1 : Muy Alta	Fisico	1	3	3	3	3	3	3	3	3	3	3	1	32
					Financiero S/.	11,500	11,500	11,500	11,500	11,500	11,500	11,500	11,500	11,500	0	0	0	103,500
AOI00150301349	SUPERVISIÓN DE CENTROS DE AUTORIZACIONES PARA EL FUNCIONAMIENTO DE PLANTAS DE TRANSFORMACIÓN PRIMARIA, DEPÓSITOS Y ESTABLECIMIENTOS COMERCIALES	211101 : JULIACA	001 : ACCION	1 : Muy Alta	Fisico	1	4	4	4	4	4	4	4	4	4	4	4	45
					Financiero S/.	3,446	3,446	3,446	3,446	3,446	3,446	4,046	3,446	3,446	3,500	3,500	3,500	42,114

OEI.01 MEJORAR LAS CONDICIONES HABILITANTES PARA EL APROVECHAMIENTO COMPETITIVO Y SOSTENIBLE DE LOS RECURSOS FORESTALES Y DE LA FAUNA SILVESTRE EN BENEFICIO DE LA POBLACIÓN
AEI.01.05 MECANISMO ARTICULADO DE CONTROL IMPLEMENTADO PARA BENEFICIO DE LA POBLACIÓN

COD.	Actividad Operativa / Inversiones	Ubigeo	U.M.	Prioridad	Meta	PROGRAMACION												Total Anual
						1	2	3	4	5	6	7	8	9	10	11	12	
AOI00150301233	EJECUCIÓN DE PLANTACIONES FORESTALES	210101 : PUNO	059 : HECTAREA	1 : Muy Alta	Fisico	0	0	0	0	0	0	0	1	1	1	1	1	5
					Financiero S/.	8,085	10,365	8,265	8,265	8,085	10,365	8,865	8,085	8,265	8,080	276	276	87,276
AOI00150301237	INTERVENCIONES ORIENTADAS A REDUCIR LAS ACTIVIDADES ILEGALES EN EL APROVECHAMIENTO DE LOS RECURSOS FORESTALES Y DE FAUNA SILVESTRE.	210101 : PUNO	248 : REPORTE	1 : Muy Alta	Fisico	2	2	2	2	2	2	2	2	2	2	2	2	24
					Financiero S/.	700	780	780	700	780	780	700	780	780	700	780	780	9,040
AOI00150301239	PROCEDIMIENTOS ADMINISTRATIVOS SANCIONADORES	210101 : PUNO	060 : INFORME	1 : Muy Alta	Fisico	2	2	2	2	2	2	2	2	2	2	2	2	24
					Financiero S/.	1,100	1,100	1,100	1,100	1,100	1,100	1,100	1,100	1,100	1,100	1,100	1,100	13,200
AOI00150301240	OPERATIVOS INOPINADOS/OPINADOS EN COORDINACION CON LA PNP Y FEMA.	210101 : PUNO	444 : OPERATIVOS	1 : Muy Alta	Fisico	0	0	1	1	1	1	1	1	1	1	1	1	10
					Financiero S/.	4,495	680	680	680	500	680	680	500	680	180	180	180	10,115
AOI00150301241	DILIGENCIAS E INSPECCIONES CONVOCADAS POR LA FISCALÍA EN MATERIA AMBIENTAL.	211101 : JULIACA	063 : INSPECCION	1 : Muy Alta	Fisico	0	0	1	0	1	0	1	0	1	0	1	0	5
					Financiero S/.	669	669	669	669	669	669	1,569	669	669	0	0	0	6,921
AOI00150301353	ACTIVIDADES DE VIGILANCIA DE LOS RECURSOS FORESTALES DENTRO DE LAS ÁREAS AUTORIZADAS.	210709 : SANTA LUCIA	059 : HECTAREA	1 : Muy Alta	Fisico	0	0	0	0	20	20	20	20	20	20	20	0	140
					Financiero S/.	2,227	2,227	2,227	2,227	2,227	2,227	2,227	2,227	2,227	2,227	2,227	2,227	26,728
AOI00150301354	ACTIVIDADES DE VIGILANCIA DE LOS RECURSOS FORESTALES FUERA DE LAS ÁREAS AUTORIZADAS.	210309 : SAN GABAN	059 : HECTAREA	1 : Muy Alta	Fisico	0	0	0	0	20	20	20	20	20	20	20	0	140
					Financiero S/.	2,046	2,046	2,046	2,046	2,046	2,046	2,046	2,046	2,046	2,046	2,046	2,046	24,548
AOI00150301355	CONTROL Y SEGUIMIENTO DEL TRANSPORTE DE PRODUCTOS FORESTALES Y DE FAUNA SILVESTRE	210309 : SAN GABAN	086 : PERSONA	1 : Muy Alta	Fisico	400	400	400	400	400	400	800	800	800	800	800	700	7100
					Financiero S/.	6,146	5,776	5,626	7,476	6,196	6,426	7,626	6,646	6,326	1,332	930	1,330	61,836
AOI00150301356	TRANSFERENCIAS DE PRODUCTOS FORESTALES Y DE FAUNA SILVESTRE	210101 : PUNO	248 : REPORTE	1 : Muy Alta	Fisico	0	1	0	0	1	0	0	1	0	0	1	0	4
					Financiero S/.	223	503	403	553	923	203	403	373	603	930	853	630	6,600

OEI.01 MEJORAR LAS CONDICIONES HABILITANTES PARA EL APROVECHAMIENTO COMPETITIVO Y SOSTENIBLE DE LOS RECURSOS FORESTALES Y DE LA FAUNA SILVESTRE EN BENEFICIO DE LA POBLACIÓN

AEI.01.07 ASISTENCIA TÉCNICA IMPLEMENTADA PARA DAR VALOR A LOS RECURSOS FORESTALES Y DE FAUNA SILVESTRE EN BENEFICIO DE LAS COMUNIDADES Y OTROS ACTORES

COD.	Actividad Operativa / Inversiones	Ubigeo	U.M.	Prioridad	Meta	PROGRAMACION												Total Anual
						1	2	3	4	5	6	7	8	9	10	11	12	
AOI00150301234	SENSIBILIZACIÓN Y DIFUSIÓN DE LA GESTIÓN FORESTAL Y DE FAUNA SILVESTRE, A ENTIDADES PÚBLICAS Y PRIVADAS, SOBRE LA PROMOCIÓN DE LA FORESTACIÓN, REFORESTACIÓN, FORMALIZACIÓN, ASOCIATIVIDAD Y BUENAS PRÁCTICAS FORESTALES Y MANEJO DE FAUNA SILVESTRE, REALIZADOS.	210101 : PUNO	117 : EVENTOS	1 : Muy Alta	Fisico	1	2	2	2	2	2	2	2	2	2	2	1	22
					Financiero S/.	3,923	3,183	3,183	3,103	3,003	3,183	3,403	3,003	3,183	880	960	960	31,967
AOI00150301236	DIFUSIÓN DE INFORMACIÓN FORESTAL Y DE FAUNA SILVESTRE ACTUALIZADA.	210101 : PUNO	248 : REPORTE	1 : Muy Alta	Fisico	1	1	1	1	1	1	1	1	1	1	1	1	12
					Financiero S/.	1,000	1,000	1,000	1,000	1,000	1,000	1,000	309	0	0	0	0	7,309
AOI00150301351	CAPACITACION A PRODUCTORES Y MANEJADORES FORESTALES Y DE FAUNA SILVESTRE.	210709 : SANTA LUCIA	086 : PERSONA	1 : Muy Alta	Fisico	0	10	10	10	10	10	10	10	10	10	10	0	100
					Financiero S/.	3,219	3,219	3,219	3,219	3,219	3,219	3,219	3,219	3,219	3,219	3,219	3,219	38,625
AOI00150301352	ASISTENCIA TECNICA EN MANEJO, APROVECHAMIENTO Y COMPETITIVIDAD FORESTAL Y DE FAUNA SILVESTRE.	211001 : PUTINA	086 : PERSONA	1 : Muy Alta	Fisico	0	10	10	10	10	10	10	10	10	10	10	0	100
					Financiero S/.	4,223	4,403	4,403	4,403	4,223	4,403	4,703	4,223	4,403	180	180	180	39,927

Unidad Ejecutora : 001503 - SERVICIO NAC. FORESTAL Y DE FAUNA SILVESTRE-SERFOR - SEDE CENTRAL

Centro de Costo: 04.12 - ADMINISTRACION TECNICA FORESTAL Y DE FAUNA SILVESTRE SELVA CENTRAL

OEI.01 MEJORAR LAS CONDICIONES HABILITANTES PARA EL APROVECHAMIENTO COMPETITIVO Y SOSTENIBLE DE LOS RECURSOS FORESTALES Y DE LA FAUNA SILVESTRE EN BENEFICIO DE LA POBLACIÓN

AEI.01.03 ACCESO A LOS RECURSOS FORESTALES Y DE FAUNA SILVESTRE BRINDADO PARA BENEFICIO DE LOS ACTORES INVOLUCRADOS

COD.	Actividad Operativa / Inversiones	Ubigeo	U.M.	Prioridad	Meta	PROGRAMACION												Total Anual
						1	2	3	4	5	6	7	8	9	10	11	12	
AOI00150301182	SEGUIMIENTO DE LAS ACTIVIDADES VINCULADAS A LA MATERIA FORESTAL Y DE FAUNA SILVESTRE.	120305 : SAN RAMON	001 : ACCION	1 : Muy Alta	Fisico	1	1	1	1	1	1	1	1	1	1	1	1	12
					Financiero S/.	69,614	69,614	67,779	65,381	65,364	66,164	69,264	65,364	41,364	25,285	21,278	106,030	732,501
AOI00150301184	TRANSFERENCIAS DE PRODUCTOS FORESTALES Y DE FAUNA SILVESTRE	120305 : SAN RAMON	248 : REPORTE	1 : Muy Alta	Fisico	1	2	1	2	1	2	1	2	1	2	1	2	18
					Financiero S/.	5,223	5,223	5,223	5,223	5,223	5,223	5,523	5,223	5,223	0	0	300	47,607
AOI00150301238	SEGUIMIENTO Y MONITOREO A LAS DECLARACIONES DE MANEJO DE CAMELIDOS SUDAMERICANOS (VICUÑAS).	120501 : JUNIN	060 : INFORME	1 : Muy Alta	Fisico	1	1	1	1	1	1	1	1	1	1	1	1	12
					Financiero S/.	2,723	2,723	2,723	2,723	2,723	2,723	3,023	2,723	2,723	0	0	300	25,107
AOI00150301242	SEGUIMIENTO DE LA PRODUCCION FORESTAL Y FAUNA SILVESTRE	120305 : SAN RAMON	001 : ACCION	1 : Muy Alta	Fisico	1	1	1	1	1	1	1	1	1	1	1	1	12
					Financiero S/.	5,223	5,223	5,223	5,223	5,223	5,223	5,523	5,223	5,223	0	0	300	47,607
AOI00150301244	EMISIÓN Y REGISTRO DE GUÍAS DE TRANSPORTE FORESTAL Y DE FAUNA SILVESTRE	120305 : SAN RAMON	001 : ACCION	1 : Muy Alta	Fisico	500	500	500	500	500	500	500	500	500	500	500	500	6000
					Financiero S/.	3,223	3,223	3,223	3,223	3,223	3,223	3,523	3,223	3,223	0	0	300	29,607
AOI00150301247	REALIZACION DE EVALUACION POBLACIONAL DE AVES, EN SELVA CENTRAL CON FINES DE EMISION DE CALENDARIOS DE CAZA	120305 : SAN RAMON	036 : DOCUMENTO	1 : Muy Alta	Fisico	1	1	1	1	1	1	1	1	1	1	1	1	12
					Financiero S/.	5,223	5,223	5,223	5,223	5,223	5,223	5,523	5,223	0	0	0	21,192	63,276
AOI00150301252	APROBACION DE REGISTRO DE PLANTACIONES FORESTALES EN LA ATFFS SELVA CENTRAL	190304 : PALCAZU	059 : HECTAREA	1 : Muy Alta	Fisico	50	50	50	50	50	50	50	50	50	50	50	50	600
					Financiero S/.	19,669	19,669	19,669	19,669	19,669	19,669	20,569	19,669	7,223	2,000	2,000	50,353	219,828
AOI00150301277	OTORGAMIENTO DE TÍTULOS HABILITANTES DE APROVECHAMIENTO FORESTAL, OTORGADOS Y CON SEGUIMIENTO EN EL ÁMBITO DE LA ATFFS SELVA CENTRAL	120606 : PANGOA	105 : RESOLUCION	1 : Muy Alta	Fisico	4	5	5	5	5	3	5	5	5	5	4	4	55
					Financiero S/.	25,892	25,892	25,892	25,892	25,892	25,892	27,092	20,892	20,123	20,000	17,500	131,620	392,579
AOI00150301280	EVALUACIÓN Y APROBACIÓN DE PGMF Y PLANES INTERMEDIOS DE MANEJO FORESTAL (PIMF) PARA EL APROVECHAMIENTO DE LOS RECURSOS FORESTALES Y DE FAUNA SILVESTRE, CON SEGUIMIENTO	120608 : RIO TAMBO	091 : PLAN	1 : Muy Alta	Fisico	1	1	1	1	1	1	1	1	1	1	1	1	12
					Financiero S/.	9,946	9,946	9,946	9,946	9,946	9,946	10,546	9,946	446	0	0	600	81,214
AOI00150301281	EVALUACIÓN Y APROBACIÓN DE PLANES OPERATIVOS ANUALES (POA'S) PARA EL APROVECHAMIENTO DE LOS RECURSOS FORESTALES Y DE FAUNA SILVESTRE, CON SEGUIMIENTO.	120606 : PANGOA	091 : PLAN	1 : Muy Alta	Fisico	2	2	2	2	2	2	2	2	2	2	2	2	24
					Financiero S/.	10,446	10,446	10,446	10,446	10,446	10,446	11,046	10,446	10,446	0	0	600	95,214
AOI00150301282	016. OTORGAMIENTO DE AUTORIZACIONES PARA EL FUNCIONAMIENTO DE PLANTAS DE TRANSFORMACIÓN PRIMARIA, DEPÓSITOS Y ESTABLECIMIENTOS COMERCIALES.	120601 : SATIPO	008 : AUTORIZACION	1 : Muy Alta	Fisico	5	5	5	5	5	5	5	5	5	5	5	5	60
					Financiero S/.	6,358	6,358	6,358	6,358	6,358	6,358	6,958	6,358	358	0	0	600	52,422
AOI00150301283	EMISIÓN DE LICENCIAS DE CAZA DEPORTIVA Y CETRERÍA	120305 : SAN RAMON	086 : PERSONA	1 : Muy Alta	Fisico	1	1	1	1	1	1	1	1	1	1	1	1	12
					Financiero S/.	4,723	4,723	4,723	4,723	4,723	4,723	5,023	4,723	223	0	0	300	38,607
AOI00150301284	ACOMPANAMIENTO AL PROCESO DE ZONIFICACION FORESTAL, REALIZADO EN EL AMBITO DE LA ATFFS SELVA CENTRAL	190302 : CHONTABAMBA	059 : HECTAREA	1 : Muy Alta	Fisico	45	45	45	45	45	45	45	45	45	45	45	45	540
					Financiero S/.	19,081	19,081	19,081	19,081	19,081	19,081	19,981	19,081	5,081	5,069	4,500	21,630	189,828

OEI.01 MEJORAR LAS CONDICIONES HABILITANTES PARA EL APROVECHAMIENTO COMPETITIVO Y SOSTENIBLE DE LOS RECURSOS FORESTALES Y DE LA FAUNA SILVESTRE EN BENEFICIO DE LA POBLACIÓN

AEI.01.05 MECANISMO ARTICULADO DE CONTROL IMPLEMENTADO PARA BENEFICIO DE LA POBLACIÓN

COD.	Actividad Operativa / Inversiones	Ubigeo	U.M.	Prioridad	Meta	PROGRAMACION												Total Anual
						1	2	3	4	5	6	7	8	9	10	11	12	
AOI00150301255	REALIZACION DE INTERVENCIONES ORIENTADAS A REDUCIR LAS ACTIVIDADES ILEGALES EN EL APROVECHAMIENTO DE LOS RECURSOS FORESTALES Y DE FAUNA SILVESTRE.	120608 : RIO TAMBO	065 : INTERVENCION	1 : Muy Alta	Fisico	10	10	10	10	10	10	10	10	10	10	10	10	120
					Financiero S/.	36,392	36,392	36,392	36,392	36,392	36,392	37,592	18,446	16,000	16,000	16,000	18,700	341,090
AOI00150301261	PROCEDIMIENTOS ADMINISTRATIVOS SANCIONADORES	120305 : SAN RAMON	060 : INFORME	1 : Muy Alta	Fisico	10	10	10	10	10	10	10	10	10	10	10	10	120
					Financiero S/.	20,163	20,163	20,163	20,163	20,163	20,163	20,763	20,163	15,662	9,216	9,216	9,816	205,814
AOI00150301265	DILIGENCIAS E INSPECCIONES CONVOCADAS POR LA FISCALÍA EN MATERIA AMBIENTAL.	120303 : PICHANAQUI	063 : INSPECCION	1 : Muy Alta	Fisico	2	2	2	2	2	2	2	2	2	2	2	2	24
					Financiero S/.	4,723	4,723	4,723	4,723	4,723	4,723	5,023	4,723	223	0	0	300	38,607
AOI00150301268	OPERATIVOS INOPINADOS/OPINADOS EN COORDINACION CON LA PNP Y FEMA	120301 : CHANCHAMAYO	444 : OPERATIVOS	1 : Muy Alta	Fisico	2	2	2	2	2	2	2	2	2	2	2	2	24
					Financiero S/.	4,723	4,723	4,723	4,723	4,723	4,723	5,023	4,723	223	0	0	300	38,607
AOI00150301271	CONTROL Y SEGUIMIENTO DEL TRANSPORTE DE PRODUCTOS FORESTALES Y DE FAUNA SILVESTRE	190306 : PUERTO BERMUDEZ	248 : REPORTE	1 : Muy Alta	Fisico	1	1	1	1	1	1	1	1	1	1	1	1	12
					Financiero S/.	20,392	20,392	20,392	20,392	20,392	20,392	21,592	20,392	15,892	0	0	1,200	181,428

OEI.01 MEJORAR LAS CONDICIONES HABILITANTES PARA EL APROVECHAMIENTO COMPETITIVO Y SOSTENIBLE DE LOS RECURSOS FORESTALES Y DE LA FAUNA SILVESTRE EN BENEFICIO DE LA POBLACIÓN

AEI.01.07 ASISTENCIA TÉCNICA IMPLEMENTADA PARA DAR VALOR A LOS RECURSOS FORESTALES Y DE FAUNA SILVESTRE EN BENEFICIO DE LAS COMUNIDADES Y OTROS ACTORES

COD.	Actividad Operativa / Inversiones	Ubigeo	U.M.	Prioridad	Meta	PROGRAMACION												Total Anual
						1	2	3	4	5	6	7	8	9	10	11	12	
AOI00150301285	CAPACITACION Y SENSIBILIZACION EN EL MANEJO DE LOS RECURSOS FORESTALES, ECOSISTEMAS FORESTALES Y DE FAUNA SILVESTRE DIRIGIDO A PRODUCTORES Y MANEJADORES FORESTALES Y DE FAUNA SILVESTRE	190113 : YANACANCHA	086 : PERSONA	1 : Muy Alta	Fisico	100	100	100	100	100	100	100	100	100	100	100	100	1200
					Financiero S/.	12,946	12,946	12,946	12,946	12,946	12,946	13,546	12,946	7,723	7,500	3,000	19,830	142,221
AOI00150301286	ASISTENCIA TECNICA EN MANEJO, APROVECHAMIENTO Y COMPETITIVIDAD FORESTAL Y DE FAUNA SILVESTRE.	120701 : TARMA	086 : PERSONA	1 : Muy Alta	Fisico	25	25	25	25	25	25	25	25	25	25	25	25	300
					Financiero S/.	5,223	5,223	5,223	5,223	5,223	5,223	5,523	5,223	5,223	0	0	300	47,607

OEI.02 DISMINUIR EL RIESGO FRENTE A LOS DESASTRES Y EL CAMBIO CLIMÁTICO PARA BENEFICIO DE LA POBLACIÓN

AEI.02.01 ASISTENCIA TÉCNICA IMPLEMENTADA PARA FORTALECER CAPACIDADES DE GOBIERNOS REGIONALES EN LA PREVENCIÓN Y REDUCCIÓN DEL RIESGO DE INCENDIOS FORESTALES

COD.	Actividad Operativa / Inversiones	Ubigeo	U.M.	Prioridad	Meta	PROGRAMACION												Total Anual
						1	2	3	4	5	6	7	8	9	10	11	12	
AOI00150301180	ASISTENCIA TECNICA Y ACOMPAÑAMIENTO EN GESTION DEL RIESGO DE DESASTRES EN SELVA CENTRAL	120601 : SATIPO	086 : PERSONA	1 : Muy Alta	Fisico	30	30	30	30	30	30	30	30	30	30	30	30	360
					Financiero S/.	4,723	4,723	4,723	4,723	4,723	4,723	5,023	4,723	4,723	4,500	4,500	23,469	75,276

Unidad Ejecutora : 001503 - SERVICIO NAC. FORESTAL Y DE FAUNA SILVESTRE-SERFOR - SEDE CENTRAL

Centro de Costo: 04.13 - ADMINISTRACION TECNICA FORESTAL Y DE FAUNA SILVESTRE SIERRA CENTRAL

OEI.01 MEJORAR LAS CONDICIONES HABILITANTES PARA EL APROVECHAMIENTO COMPETITIVO Y SOSTENIBLE DE LOS RECURSOS FORESTALES Y DE LA FAUNA SILVESTRE EN BENEFICIO DE LA POBLACIÓN

AEI.01.03 ACCESO A LOS RECURSOS FORESTALES Y DE FAUNA SILVESTRE BRINDADO PARA BENEFICIO DE LOS ACTORES INVOLUCRADOS

COD.	Actividad Operativa / Inversiones	Ubigeo	U.M.	Prioridad	Meta	PROGRAMACION												Total Anual
						1	2	3	4	5	6	7	8	9	10	11	12	
AOI00150301387	OTORGAMIENTO DE DERECHOS DE APROVECHAMIENTO FORESTAL Y DE FAUNA SILVESTRE, BAJO LA MODALIDAD DE PERMISOS FORESTALES, CON SEGUIMIENTO.	120201 : CONCEPCION	105 : RESOLUCION	1 : Muy Alta	Fisico	0	0	1	0	0	1	0	0	1	0	0	0	3
					Financiero S/.	8,000	8,000	8,000	8,000	8,000	8,000	8,000	8,000	8,000	8,000	8,000	8,000	96,000
AOI00150301390	OTORGAMIENTO DE DERECHOS DE APROVECHAMIENTO FORESTAL Y DE FAUNA SILVESTRE, BAJO LA MODALIDAD DE AUTORIZACIONES FORESTALES, CON SEGUIMIENTO.	120201 : CONCEPCION	008 : AUTORIZACION	1 : Muy Alta	Fisico	0	1	0	0	1	0	0	2	0	0	2	0	6
					Financiero S/.	7,000	7,000	7,000	7,000	7,000	7,000	7,000	7,000	7,000	7,000	7,000	4,000	81,000
AOI00150301394	EVALUACIÓN Y APROBACIÓN DE PLANES OPERATIVOS ANUALES (POA'S) PARA EL APROVECHAMIENTO DE LOS RECURSOS FORESTALES Y DE FAUNA SILVESTRE, CON SEGUIMIENTO.	120201 : CONCEPCION	091 : PLAN	1 : Muy Alta	Fisico	0	0	0	1	0	0	1	0	0	1	0	0	3
					Financiero S/.	3,000	3,000	3,000	3,000	3,000	3,000	3,000	3,000	3,000	3,000	3,000	3,000	36,000
AOI00150301396	EVALUACIÓN Y APROBACIÓN DE DECLARACIONES DE MANEJO (DEMA'S) PARA EL APROVECHAMIENTO DE LOS RECURSOS FORESTALES Y DE FAUNA SILVESTRE, CON SEGUIMIENTO.	120201 : CONCEPCION	091 : PLAN	1 : Muy Alta	Fisico	0	0	0	0	0	2	0	0	2	0	0	0	4
					Financiero S/.	0	0	0	0	0	0	0	0	0	9,550	0	0	9,550
AOI00150301397	REGISTRO NACIONAL DE PLANTACIONES FORESTALES.	120101 : HUANCAYO	103 : REGISTRO	1 : Muy Alta	Fisico	3	0	4	4	0	4	4	0	4	4	0	3	30
					Financiero S/.	0	0	0	0	0	0	0	0	0	0	9,550	0	9,550

AOI00150301398	OTORGAMIENTO DE AUTORIZACIONES PARA EL FUNCIONAMIENTO DE PLANTAS DE TRANSFORMACIÓN PRIMARIA, DEPÓSITOS Y ESTABLECIMIENTOS COMERCIALES.	120101 : HUANCAYO	008 : AUTORIZACION	1 : Muy Alta	Fisico	1	0	2	0	2	3	0	3	0	4	0	2	17
					Financiero S/.	0	0	0	0	0	0	0	0	0	0	9,550	0	9,550
AOI00150301400	EMISIÓN DE GUÍAS DE TRANSPORTE FORESTAL Y DE FAUNA SILVESTRE.	120101 : HUANCAYO	107 : SERVICIO	1 : Muy Alta	Fisico	0	2	4	0	4	4	2	4	0	2	3	2	27
					Financiero S/.	0	0	0	0	0	0	0	0	0	0	0	9,580	9,580
AOI00150301401	CAPACITACION A PRODUCTORES Y MANEJADORES FORESTALES Y DE FAUNA SILVESTRE.	120201 : CONCEPCION	086 : PERSONA	1 : Muy Alta	Fisico	0	0	0	120	0	0	0	0	120	0	120	0	360
					Financiero S/.	3,408	3,408	3,408	3,408	3,408	3,408	3,408	3,408	3,408	3,408	3,408	3,408	40,891
AOI00150301402	CAMPAÑA DE SENSIBILIZACION DE LUCHA CONTRA LA CORRUPCION EN EL SECTOR FORESTAL Y DE FAUNA SILVESTRE.	120201 : CONCEPCION	060 : INFORME	1 : Muy Alta	Fisico	0	0	0	0	0	0	1	0	0	1	0	0	2
					Financiero S/.	1,865	1,865	1,865	1,865	1,865	1,865	1,865	1,865	1,865	1,865	1,865	1,865	22,385
AOI00150301406	CONTROL Y SEGUIMIENTO DEL TRANSPORTE DE PRODUCTOS FORESTALES Y DE FAUNA SILVESTRE	120801 : LA OROYA	248 : REPORTE	1 : Muy Alta	Fisico	1	1	1	1	1	1	1	1	1	1	1	1	12
					Financiero S/.	5,800	5,800	5,800	5,800	5,800	5,800	5,800	5,800	5,800	5,800	5,800	5,800	69,600
AOI00150301409	IDENTIFICACIÓN Y DEL ESTADO SITUACIONAL DE LOTES DE MADERA INTERVENIDA	120201 : CONCEPCION	036 : DOCUMENTO	1 : Muy Alta	Fisico	1	1	1	1	1	1	1	1	1	1	1	1	12
					Financiero S/.	1,000	1,000	1,000	1,000	1,000	1,000	1,000	1,000	1,000	1,000	0	0	10,000
AOI00150301437	EVALUACIÓN Y APROBACIÓN DE PLANES INTERMEDIOS DE MANEJO FORESTAL (PIMF) PARA EL APROVECHAMIENTO DE LOS RECURSOS FORESTALES Y DE FAUNA SILVESTRE, CON SEGUIMIENTO.	120201 : CONCEPCION	091 : PLAN	1 : Muy Alta	Fisico	0	0	1	0	0	0	1	0	0	1	0	0	3
					Financiero S/.	1,733	1,733	1,733	1,733	1,733	1,733	2,633	1,733	1,733	1,733	1,733	2,633	22,598

OEI.01 MEJORAR LAS CONDICIONES HABILITANTES PARA EL APROVECHAMIENTO COMPETITIVO Y SOSTENIBLE DE LOS RECURSOS FORESTALES Y DE LA FAUNA SILVESTRE EN BENEFICIO DE LA POBLACIÓN

AEI.01.04 SISTEMA NACIONAL DE INFORMACIÓN FORESTAL Y DE FAUNA SILVESTRE IMPLEMENTADO PARA USO DE LA POBLACIÓN

COD.	Actividad Operativa / Inversiones	Ubigeo	U.M.	Prioridad	Meta	PROGRAMACION												Total Anual
						1	2	3	4	5	6	7	8	9	10	11	12	
AOI00150301357	EJECUCIÓN Y SEGUIMIENTO DE ACUERDOS DE COOPERACIÓN INTERINSTITUCIONAL EN MATERIA FORESTAL Y DE FAUNA SILVESTRE.	120201 : CONCEPCION	001 : ACCION	1 : Muy Alta	Fisico	1	1	1	1	1	1	1	1	1	1	1	1	12
					Financiero S/.	2,578	2,193	2,193	2,998	2,193	2,193	3,786	2,193	2,193	2,997	2,193	3,786	31,496
AOI00150301358	SEGUIMIENTO DE LAS ACTIVIDADES VINCULADAS A LA MATERIA FORESTAL Y DE FAUNA SILVESTRE.	120201 : CONCEPCION	001 : ACCION	1 : Muy Alta	Fisico	1	1	1	1	1	1	1	1	1	1	1	1	12
					Financiero S/.	2,753	2,753	2,753	2,753	2,753	2,753	2,924	2,753	2,753	2,753	2,753	2,923	33,381
AOI00150301361	SEGUIMIENTO Y MONITOREO A LAS DECLARACIONES DE MANEJO DE CAMELIDOS SUDAMERICANOS (VICUÑAS).	120201 : CONCEPCION	060 : INFORME	1 : Muy Alta	Fisico	1	0	2	1	0	2	1	0	2	1	0	0	10
					Financiero S/.	9,189	9,189	9,189	9,189	9,189	9,189	9,789	9,189	9,189	6,189	689	1,289	91,468
AOI00150301362	EMISIÓN DE LICENCIAS DE CAZA DEPORTIVA Y CETRERÍA	120201 : CONCEPCION	302 : LICENCIA OTORGADA	1 : Muy Alta	Fisico	0	2	0	4	0	0	4	0	0	4	0	0	14
					Financiero S/.	8,400	8,400	8,400	8,400	8,400	11,400	8,400	8,400	8,400	8,400	8,400	9,136	104,536
AOI00150301367	SENSIBILIZACIÓN Y DIFUSIÓN DE LA GESTIÓN FORESTAL Y DE FAUNA SILVESTRE, A ENTIDADES PÚBLICAS Y PRIVADAS, SOBRE LA PROMOCIÓN DE LA FORESTACIÓN, REFORESTACIÓN, FORMALIZACIÓN, ASOCIATIVIDAD Y BUENAS PRÁCTICAS FORESTALES Y MANEJO DE FAUNA SILVESTRE, REALIZADOS.	120101 : HUANCAYO	086 : PERSONA	1 : Muy Alta	Fisico	60	0	100	100	60	120	200	150	0	90	240	120	1240
					Financiero S/.	13,500	13,500	13,500	13,500	13,500	13,500	13,500	13,500	13,500	13,500	13,500	13,500	162,000
AOI00150301368	DIFUSIÓN DE INFORMACIÓN FORESTAL Y DE FAUNA SILVESTRE ACTUALIZADA.	120201 : CONCEPCION	248 : REPORTE	1 : Muy Alta	Fisico	0	0	3	0	0	3	0	0	3	0	0	3	12
					Financiero S/.	2,357	2,357	2,357	2,357	2,357	2,357	3,257	2,357	2,357	2,357	2,358	24,996	51,828

OEI.01 MEJORAR LAS CONDICIONES HABILITANTES PARA EL APROVECHAMIENTO COMPETITIVO Y SOSTENIBLE DE LOS RECURSOS FORESTALES Y DE LA FAUNA SILVESTRE EN BENEFICIO DE LA POBLACIÓN

AEI.01.05 MECANISMO ARTICULADO DE CONTROL IMPLEMENTADO PARA BENEFICIO DE LA POBLACIÓN

COD.	Actividad Operativa / Inversiones	Ubigeo	U.M.	Prioridad	Meta	PROGRAMACION												Total Anual
						1	2	3	4	5	6	7	8	9	10	11	12	
AOI00150301372	INTERVENCIONES ORIENTADAS A REDUCIR LAS ACTIVIDADES ILEGALES EN EL APROVECHAMIENTO DE LOS RECURSOS FORESTALES Y DE FAUNA SILVESTRE.	120101 : HUANCAYO	065 : INTERVENCION	1 : Muy Alta	Fisico	2	4	5	6	6	8	3	5	5	5	6	5	60
					Financiero S/.	2,500	2,500	2,500	2,500	2,500	2,500	2,500	2,500	2,500	2,500	2,500	2,500	30,000
AOI00150301374	PROCEDIMIENTOS ADMINISTRATIVOS SANCIONADORES	120201 : CONCEPCION	060 : INFORME	1 : Muy Alta	Fisico	6	6	10	5	5	10	5	5	10	5	5	5	77
					Financiero S/.	0	0	1,800	0	0	1,800	0	0	1,800	0	0	1,800	7,200
AOI00150301376	TRANSFERENCIAS DE PRODUCTOS FORESTALES Y DE FAUNA SILVESTRE	120101 : HUANCAYO	105 : RESOLUCION	1 : Muy Alta	Fisico	0	2	0	4	0	4	0	2	0	2	4	0	18
					Financiero S/.	21,500	21,500	21,500	21,500	21,500	21,500	21,500	21,500	21,500	21,500	8,500	8,500	232,000
AOI00150301380	DILIGENCIAS E INSPECCIONES CONVOCADAS POR LA FISCALÍA EN MATERIA AMBIENTAL.	120201 : CONCEPCION	063 : INSPECCION	1 : Muy Alta	Fisico	0	2	2	1	2	3	3	3	0	4	4	0	24
					Financiero S/.	1,301	1,301	1,301	1,301	1,301	1,301	1,301	1,301	1,301	1,301	1,301	1,301	15,610
AOI00150301381	OPERATIVOS INOPINADOS/OPINADOS EN COORDINACION CON LA PNP Y FEMA.	120101 : HUANCAYO	444 : OPERATIVOS	1 : Muy Alta	Fisico	0	2	0	0	3	0	0	2	0	2	0	1	10
					Financiero S/.	7,000	7,000	7,000	7,000	7,000	7,000	9,400	7,000	7,000	7,000	7,000	14,198	93,598

OEI.01 MEJORAR LAS CONDICIONES HABILITANTES PARA EL APROVECHAMIENTO COMPETITIVO Y SOSTENIBLE DE LOS RECURSOS FORESTALES Y DE LA FAUNA SILVESTRE EN BENEFICIO DE LA POBLACIÓN

AEI.01.07 ASISTENCIA TÉCNICA IMPLEMENTADA PARA DAR VALOR A LOS RECURSOS FORESTALES Y DE FAUNA SILVESTRE EN BENEFICIO DE LAS COMUNIDADES Y OTROS ACTORES

COD.	Actividad Operativa / Inversiones	Ubigeo	U.M.	Prioridad	Meta	PROGRAMACION												Total Anual
						1	2	3	4	5	6	7	8	9	10	11	12	
AOI00150301449	ASISTENCIA TECNICA EN MANEJO, APROVECHAMIENTO Y COMPETITIVIDAD FORESTAL Y DE FAUNA SILVESTRE.	120101 : HUANCAYO	086 : PERSONA	1 : Muy Alta	Fisico	120	60	0	0	60	90	120	120	0	0	240	0	810
					Financiero S/.	15,000	15,000	15,000	15,000	15,000	15,000	15,000	15,000	15,000	15,000	15,000	15,000	180,000
AOI00150301450	PROMOCIÓN Y ASISTENCIA TÉCNICA PARA LA IMPLEMENTACIÓN DE INFRAESTRUCTURA DEVIVEROS FORESTALES.	120101 : HUANCAYO	515 : VIVEROS FORESTALES	1 : Muy Alta	Fisico	0	3	0	4	0	4	0	4	0	4	0	0	19
					Financiero S/.	26,957	26,957	26,957	26,957	26,957	26,957	26,957	26,957	26,957	26,957	26,957	26,957	323,484
TOTAL FINANCIERO S/. 154,008,216.00																		